N.B.Holiday Tour

License No.51/00732

เลขที่ 126 หมู่ 9 ถ.เจริญรัฐ ต.นาวาน จ.เมืองเลย จ.เลย 4200

042-870-716(Office/Fax), 061-719-5459(Mobile)

kritchanat007@hotmail.com

www.nbholidaytour.com

เอ็น.บี.ฮอลิเดย์ ทัวร์

bornzaa007

QATAR AIRWAYS

อลังการล้านวิว

อิตาลี สวิตเซอร์แลนด์

ชิมไอติมเจลาโต้ที่อิตาลีประเทศต้นกำเนิด



ยอดเขาแมทเทอร์ฮอร์น

จัตุรัสคาสเตลโลตูริน

ปราสาทชิลยอง

เดินทาง

12 - 18 ก.พ. 70	26 มี.ค. - 01 เม.ย. 70	28 เม.ย. - 04 พ.ค. 70	30 พ.ค. - 05 มิ.ย. 70
21 - 27 ก.พ. 70	27 มี.ค. - 02 เม.ย. 70	02 - 08 พ.ค. 70	02 - 08 มิ.ย. 70
22 - 28 ม.ค. 70	24 ก.พ. - 02 มี.ค. 70	13 - 19 เม.ย. 70	12 - 18 พ.ค. 70	08 - 14 มิ.ย. 70
26 ม.ค. - 01 ก.พ. 70	28 ก.พ. - 06 มี.ค. 70	14 - 20 เม.ย. 70	16 - 22 พ.ค. 70	16 - 22 มิ.ย. 70
10 - 16 ก.พ. 70	12 - 18 มี.ค. 70	23 - 29 เม.ย. 70	20 - 26 พ.ค. 70	22 - 28 มิ.ย. 70

ไฮไลท์ ขึ้นกระเช้าสู่ยอดเขากลาเซียร์ 3000 • ชมเมืองเก่าเบิร์นและลูเซิร์น • ชมศาลาไทยในศาลาไทย

ราคาเริ่มต้น **59,900**

No.11/13403

ประกันสุขภาพ 3 ล้าน | บริการอาหาร 11 มื้อ | พักโรงแรม 3-4 ดาว | น้ำหนักกระเป๋า 25 กก. ถือขึ้นเครื่อง 7 กก. | จอง 10 คนขึ้นไป ออกเดินทางพร้อมหัวหน้าทัวร์ | เที่ยวครบทุกวัน ไม่มีอิสระ

2U CENTER

ITALY-SWITZERLAND

อิตาลี สวิตเซอร์แลนด์

อลังการล้านวิว

ชิมไอติมเจลาโต้ที่อิตาลีประเทศต้นกำเนิด

7 วัน 4 คืน โดยสายการบินกาตาร์ (QR)

วัน	โปรแกรมการเดินทาง	เช้า	เที่ยง	ค่ำ	โรงแรมที่พัก
1	สนามบินสุวรรณภูมิ	✈	✈	✈	
2	สนามบินโดฮา – สนามบินมิลาน - ตูริน - มหาวิหารตูริน - จัตุรัส คาสเตลโล – สนามฟุตบอลยูเวนตุส – ซียง	✈	🍽	🍽	Moxy Sion หรือเทียบเท่า
3	ซียง - เซอร์แมท - โกล เดอ ปี ยง – ขึ้นกระเช้าสู่ยอดเขากลาเซียร์ 3000 - เลย์ซิน	🍽	🍽	🍽	Leysin Area หรือ Lake Geneva Area 3-4 ดาว
4	เลย์ซิน – มองเทอรซ์ - ปราสาทชิลยอง – เจนีวา - น้ำพุเจ็ทโด - โลซานน์ – ศาลาไทย – เบิร์น - บ่อหมี – นาฬิกาดาราศาสตร์ - บีล	🍽	🍽	🍽	City hotel Biel Bienne หรือเทียบเท่า
5	บีล - อินเตอร์ลาเกน – ลูเซิร์น - สิงโตหินแกะสลัก - สะพานไม้ชาเปล – มิลาน	🍽	X	🍽	Una Milan หรือเทียบเท่า
6	มิลาน – ฟิเดนซ่า วิลเลจ - มิลาน - ปราสาทสฟอร์ซา - มหาวิหารมิลาน - แกลเลอเรีย วิตโตริโอ เอ็มมานูเอล ที่ 2 - สนามบินมิลาน	🍽	X	X	
7	สนามบินโดฮา - สนามบินสุวรรณภูมิ	✈	✈	✈	-

กำหนดวันเดินทาง	ผู้ใหญ่ พัก 2-3 ท่าน ท่านละ	พักเดี่ยว เพิ่มท่าน ละ	ราคาทัวร์ กรณีมีตั๋ว เครื่องบินแล้ว (Join Land)	ราคาเด็กอายุ ไม่เกิน 11 ขวบ พักกับ ผู้ใหญ่ 2 ท่าน (ไม่เสริมเตียง)
10-16 ก.พ. 70	59,900.-	8,900.-	37,900.-	49,900.-
12-18 ก.พ.70	59,900.-	8,900.-	37,900.-	49,900.-
21-27 ก.พ.70	59,900.-	8,900.-	37,900.-	49,900.-
24 ก.พ.- 2 มี.ค. 70	59,900.-	8,900.-	37,900.-	49,900.-
28 ก.พ. – 6 มี.ค. 70	59,900.-	8,900.-	37,900.-	49,900.-
12-18 มี.ค. 70	59,900.-	8,900.-	37,900.-	49,900.-
26 มี.ค. – 1 เม.ย. 70	59,900.-	8,900.-	37,900.-	49,900.-
27 มี.ค. – 2 เม.ย. 70	59,900.-	8,900.-	37,900.-	49,900.-
13-19 เม.ย. 70	65,900.-	9,900.-	44,900.-	55,900.-
14-20 เม.ย. 70	65,900.-	9,900.-	44,900.-	55,900.-
23-29 เม.ย. 70	65,900.-	9,900.-	44,900.-	55,900.-
28 เม.ย. – 4 พ.ค. 70	65,900.-	9,900.-	44,900.-	55,900.-
2-8 พ.ค. 70	65,900.-	9,900.-	44,900.-	55,900.-
12-18 พ.ค. 70	65,900.-	9,900.-	44,900.-	55,900.-
16-22 พ.ค. 70	65,900.-	9,900.-	44,900.-	55,900.-
20-26 พ.ค. 70	65,900.-	9,900.-	44,900.-	55,900.-
30 พ.ค. – 5 มิ.ย. 70	65,900.-	9,900.-	44,900.-	55,900.-
2-8 มิ.ย. 70	65,900.-	9,900.-	44,900.-	55,900.-

8-14 มิ.ย. 70	65,900.-	9,900.-	44,900.-	55,900.-
16-22 มิ.ย. 70	65,900.-	9,900.-	44,900.-	55,900.-
22-28 มิ.ย. 70	65,900.-	9,900.-	44,900.-	55,900.-

ที่นั่งตั๋วชั้นธุรกิจ (Business class) เบื้องต้นชำระเพิ่มประมาณ 90,000 บาท ขึ้นไป
(ราคาตั๋วมีการเปลี่ยนแปลงกรุณาเช็คราคาและที่นั่งกับเจ้าหน้าที่ก่อน)
10 ท่านขึ้นไป พร้อมออกเดินทาง มีหัวหน้าทัวร์ดูแล

ค่าทิปพนักงานขับรถและหัวหน้าทัวร์จากประเทศไทย รวม 2,500 บาท / ท่าน (ชำระที่สนามบินสุวรรณภูมิ ณ วันที่เดินทาง)

หากสนใจเดินทางเป็นคณะส่วนตัว มีค่าใช้จ่ายเพิ่มท่านละ 4,000 บาท
(จำนวนผู้เดินทาง 25 ท่านขึ้นไป)

*****โปรแกรมอาจจะมีการปรับเปลี่ยนตามความเหมาะสมของสภาพอากาศและฤดูกาล*****

วันที่หนึ่ง	**สนามบินสุวรรณภูมิ - สนามบินโดฮา (ประเทศกาตาร์)**
15.30 น.	คณะพร้อมกัน ณ สนามบินสุวรรณภูมิ อาคารผู้โดยสารระหว่างประเทศ **ชั้น 4 บริเวณประตู เค้าเตอร์สายการบินกาตาร์แอร์เวย์ QATAR Airways** มีเจ้าหน้าที่คอยต้อนรับและอำนวยความสะดวก **สำหรับคณะเดินทาง **13 เมษายน 2570 เป็นต้นไป** คณะพร้อมกันที่สนามบินสุวรรณภูมิ ณ เวลา 16.30 น. เพื่อเตรียมออกเดินทางในเที่ยวกับที่ **QR835 เวลา 20.00 -22.55 น.**
18.55 น.	ออกเดินทางสู่กรุงดูไบด้วยเที่ยวบิน **QR385**
22.15 น.	เดินทางถึงสนามบินโดฮา ประเทศกาตาร์ ให้ท่านรอเปลี่ยนเครื่อง
วันที่สอง	**สนามบินโดฮา – สนามบินมิลาน - ตูริน - มหาวิหารตูริน - จัตุรัส คาสเตลโล – สนามฟุตบอลยูเวนตุส – ซียง**
02.45 น.	ออกเดินทางจากสนามบินโดฮา โดยเที่ยวบินที่ **QR123** **สำหรับคณะเดินทาง **13 เมษายน 2570 เป็นต้นไป** ออกเดินทางต่อด้วยเที่ยวบิน **QR123 เวลา 01.50 - 07.10 น.**

ถึงสนามบินมิลาน ประเทศอิตาลี (เวลาท้องถิ่นช้ากว่าประเทศไทย 5/6 ชั่วโมง) นำท่านผ่านพิธีตรวจคนเข้าเมืองและศุลกากร จากนั้นนำท่านเดินทางสู่**เมืองตูริน (Turin) หรือ โตริโน่ (Torino)** อดีตเมืองหลวงเก่าแก่ของประเทศอิตาลี ปัจจุบันเป็นเมืองหลวงของแคว้นปิเอดมอนต์ ซึ่งในอดีตเคยที่ประทับกษัตริย์แห่งแคว้นซาวอย (Savoy) มาตั้งแต่ปี ค.ศ.1574 และเมืองตูรินยังได้เป็นเกียรติในการเป็นเจ้าภาพจัดโอลิมปิคฤดูหนาวหลายครั้งอีกด้วย หลังจากนั้นนำท่านถ่ายรูปคู่กับ **สนามฟุตบอลยูเวนตุส (Juventus Stadium)** หรือที่เรียกกันปัจจุบันว่า**สนามกีฬาอลิอันซ์ (Allianz Stadium)** โดยสนามแห่งนี้เป็นของสโมสรยุเวนตุส สโมสรที่โด่งดังที่สุดของอิตาลี มีซูเปอร์สตาร์ทั้งในอดีตและปัจจุบันมากมาย เช่น โรแบร์โต้ บาจโจ้ , อเลสซานโดร เดลปิเอโร่ , ซีเนอดีน ซีดาน รวมถึงปัจจุบันอย่าง ดูซาน วลาโฮวิช หรือ เคนาน ยิลดิช สโมสรแห่งนี้เคยเป็นแชมป์กัลโซ่ เซเรียอา อิตาลีถึง 36 ครั้ง และยูฟ่าแชมป์เปี้ยนลีก 1 ครั้ง เป็นหนึ่งในสโมสรที่ประสบความสำเร็จที่สุดในอิตาลี

กลางวัน **รับประทานอาหารกลางวัน ณ ภัตตาคารอาหารจีน**

จากนั้นนำท่านสู่**จัตุรัสคาสเตลโล (Piazza Castello)** ศูนย์กลางของเมืองตูริน โดยมีสถานที่สำคัญรอบจัตุรัสคือ พระราชวังหลวง (Royal Palace), พระราชวังมาดาม (Palazzo Madama) และ โรงละครหลวง (Royal Theatre) นำท่าน**เข้าชมมหาวิหารประจำเมืองตูริน (Turin Cathedral หรือ Duomo di Torino)** เป็นมหาวิหารสำคัญสร้างขึ้นในช่วงปลายคริสต์ศตวรรษที่ 15 โดยเดินถัดไปทางด้านหลังของพระราชวังหลวงเพียงเล็กน้อย (บริเวณ Piazza San Giovanni) มหาวิหารแห่งนี้มีความสำคัญอย่างยิ่งและเป็นที่รู้จักไปทั่วโลกในฐานะสถานที่เก็บรักษา "ผ้าห่อพระศพแห่งตูริน" (Shroud of Turin) ซึ่งเชื่อว่าเป็นผ้าลินินที่ใช้ห่อพระศพของพระเยซู (ช่วงมีงานพิธีอาจไม่อนุญาตให้เข้าชม)




จากนั้นนำท่านเดินทางสู่**เมืองซียง (Sion)** เมืองหลวงของรัฐวาเล (Valais) และเป็นหนึ่งในเมืองที่เก่าแก่ที่สุดในประเทศสวิตเซอร์แลนด์ โดยมีประวัติศาสตร์ยาวนานย้อนไปกว่า 7,000 ปี เมืองนี้

ตั้งอยู่ใจกลางหุบเขาโรน (Rhône Valley) และเป็นเมืองที่ได้ชื่อว่ามีแสงแดดอบอุ่นยาวนานที่สุดในสวิส ล้อมรอบไปด้วยทัศนียภาพของเทือกเขาแอลป์และไร่ไวน์ขั้นบันไดที่สวยงาม

ค่ำ **รับประทานอาหารค่ำ ณ ภัตตาคารอาหารพื้นเมือง**

ที่พัก **นำท่านเข้าสู่ที่พัก Moxy Sion หรือเทียบเท่า**

วันที่สาม ซียง - เซอร์แมท - โกล เดอ ปิ ยง – ขึ้นกระเช้าสู่ยอดเขากลาเซียร์ 3000 - เลย์ซิน

เช้า **รับประทานอาหารเช้า ณ ห้องอาหารโรงแรม**

นำท่านเดินทางสู่**เมืองทาช (Tasch)** เพื่อนำท่าน**นั่งรถไฟเข้าสู่เซอร์แมท (Zermatt)** เมืองแห่งสกีรีสอร์ท ยอดนิยมที่ได้รับความนิยมสูง เนื่องจากเป็นเมืองที่ปลอดมลพิษทางอากาศเพราะยานพาหนะในเมืองไม่ใช้น้ำมันเชื้อเพลิง แต่ใช้แบตเตอรี่เท่านั้น และยังมีฉากหลังของตัวเมืองเป็นยอดเขาแมททอร์ฮอร์น (Matterhorn) ที่ได้ชื่อว่าเป็นยอดเขาที่มีรูปทรงสวยที่สุดในสวิตเซอร์แลนด์ อิสระให้ท่านได้ถ่ายรูปและเพลิดเพลินกับเมืองเซอร์แมท เพลิดเพลินกับการพาท่านย้อนเวลาสู่อดีต ณ ย่านเมืองเก่า (Hinterdorf) ชม "Mazots" กระท่อมไม้โบราณอายุกว่า 400 ปี ที่ยกพื้นสูงด้วยแผ่นหินตามภูมิปัญญาชาวสวิสดั้งเดิม ตัดสลับอย่างลงตัวกับคาเฟ่สุดชิคและร้านค้าแบรนด์เนมบนถนนสายหลัก Bahnhofstrasse สวรรค์ของนักท่องเที่ยวที่มอบนิยามความโรแมนติกสไตล์สวิสอย่างแท้จริง นำท่านเดินสู่จุดถ่ายรูปชมวิวยอดเขาแมทเทอร์ฮอร์นจากในเมืองเซอร์แมท จากนั้นมีเวลาอิสระให้ท่านเดินเล่นในเมืองเลือกซื้อของได้ตามอัธยาศัย





กลางวัน **อิสระอาหารกลางวันตามอัธยาศัย**

นำท่านเดินทางสู่ **เมืองโกล เดอ ปิยง (Col De Pillon)** ประเทศสวิตเซอร์แลนด์ เมืองที่ตั้งของสถานีกระเช้าไฟฟ้าขนาดใหญ่ที่จุผู้โดยสารได้ถึง 125 คน นำท่าน**ขึ้นกระเช้ายักษ์สู่ ยอดเขากลาเซียร์**

3000 (Glacier 3000) ยอดเขาที่มีความสูง 3,000 เมตร เหนือระดับน้ำทะเล ให้ท่านได้รับชมทัศนียภาพอันสวยงามกว้างไกลสุดสายตาของเทือกเขาแอลป์ ให้ท่านได้ท้าทายความสูงโดยการเดินบน **"The Peak Walk by Tissot" สะพานแขวน**ที่มีความยาว 107 เมตร ข้ามหน้าผาที่ระดับความสูง 3,000 ซึ่งสามารถมองเห็นวิวยอดเขาต่างๆ ของสวิตเซอร์แลนด์อย่าง จุงเฟรา, แมทเทอร์ฮอร์น และมองบลองก์ ได้อย่างชัดเจน





ค่ำ **รับประทานอาหารค่ำ ณ ภัตตาคารอาหารจีน**

นำท่านเดินทางสู่ที่พัก**เมืองเลย์ซิน (Leysin)** เป็นเมืองตากอากาศบนเทือกเขาแอลป์ของประเทศสวิตเซอร์แลนด์ ตั้งอยู่ในรัฐโว (Vaud) โดดเด่นด้วยทัศนียภาพของภูเขาสูงใหญ่และธรรมชาติอันงดงาม เป็นจุดหมายปลายทางยอดนิยมสำหรับการพักผ่อนท่ามกลางอากาศบริสุทธิ์และวิวเทือกเขาแอลป์ที่สวยงาม

ที่พัก **นำท่านเข้าสู่ที่พัก Leysin Area หรือ Lake Geneva Area 3-4 ดาว**

วันที่สี่ เลย์ซิน – มองเทอรซ์ - ปราสาทชิลยอง – เจนีวา - น้ำพุเจ็ทโด - โลซานน์ – ศาลาไทย – เบิร์น - บ่อหมี – นาฬิกาดาราศาสตร์ - บีล

เช้า **รับประทานอาหารเช้า ณ ห้องอาหารโรงแรม**

นำท่านเดินทางสู่**เมืองมองเทรอซ์ (Montreux)** เมืองตากอากาศเล็กๆ ที่ตั้งอยู่ริมทะเลสาบเจนีวา ได้ชื่อว่า “ริเวียร่าของสวิส” ให้ท่านได้ชมความสวยงามของทิวทัศน์ บ้านเรือน ริมทะเลสาบ นำท่าน**ถ่ายรูปกับปราสาทชิลยอง (Chillon castle)** โดยปราสาทแห่งนี้ เป็นปราสาทโบราณอายุกว่า 800 ปี สร้างขึ้นบนเกาะหินริมทะเลสาบเจนีวา ตั้งแต่ยุคโรมันเรืองอำนาจโดยราชวงศ์ SAVOY โดยมีจุดมุ่งหมายเพื่อควบคุมการเดินทางของนักเดินทางและขบวนสินค้าที่จะสัญจรผ่านไปมาจากเหนือสู่ใต้หรือจากตะวันตกสู่ตะวันออกของสวิตเซอร์แลนด์ เนื่องจากเป็นเส้นทางเดียวที่ไม่ต้องเดินทาง

ข้ามเทือกเขาสูงชัน ปราสาทแห่งนี้จึงเปรียบเสมือนด่านเก็บภาษีซึ่งเอาเปรียบชาวสวิสมานานนับร้อยปี




กลางวัน **รับประทานอาหารกลางวัน ณ ภัตตาคารอาหารพื้นเมือง**

จากนั้นนำท่านเดินสู่ **เมืองเจนีวา (Geneva)** นำชมเมืองที่เป็นศูนย์กลางการประชุมนานาชาติ เมืองที่ตั้งองค์การสากลระดับโลก อาทิ องค์การการค้าโลก, กาชาดสากล, แรงงานสากล ฯลฯ ให้ท่านได้ถ่ายรูปกับ**น้ำพุเจทโด (Jet d'eau)** ที่ฉีดสายน้ำพุ่งสูงขึ้นไปในอากาศถึง 390 ฟุต (เปิดเฉพาะวันอากาศดี) และถ่ายรูปกับ**นาฬิกาดอกไม้ (The Flower Clock)** สัญลักษณ์ที่สำคัญของเมืองเจนีวา




นำท่านเดินทางข้ามพรมแดนสู่ **เมืองโลซานน์ ()** เมืองที่ตั้งอยู่ตอนเหนือของทะเลสาบเจนีวา ประเทศสวิตเซอร์แลนด์ (ใช้เวลาเดินทางประมาณ 3.30 ชั่วโมง) นำท่านชม**เมืองโลซานน์** เมืองที่เรียกได้ว่าเป็นเมืองที่มีเสน่ห์โดยธรรมชาติมากที่สุดเมืองหนึ่งของสวิส และมีประวัติศาสตร์อันยาวนานมาตั้งแต่ศตวรรษที่ 4 ในสมัยที่ชาวโรมันมาตั้งหลักแหล่งอยู่บริเวณริมฝั่งทะเลสาบที่นี่

เมืองโลซานน์มีความสวยงามโดยธรรมชาติ ทิวทัศน์ที่สวยงาม และอากาศที่ปราศจากมลพิษ จึงดึงดูดนักท่องเที่ยวจากทั่วโลกให้มาพักผ่อนตากอากาศที่นี่ เมืองนี้ยังเป็นเมืองที่มีความสำคัญสำหรับชาวไทย เนื่องจากเป็นเมืองที่ในหลวงรัชกาลที่ 8 และรัชกาลที่ 9 เมื่อทรงพระเยาว์ ทรงเคยประทับและทรงศึกษาที่เมืองแห่งนี้อีกด้วย นำท่านชม**ศาลาไทยเฉลิมพระเกียรติ** ที่สร้างขึ้นเพื่อเทิดพระเกียรติ ในหลวงรัชกาลที่ 9 เนื่องในโอกาสทรงครองสิริราชสมบัติครบ 60 ปี และรัฐบาลไทยได้ส่งไปตั้งในสวนสาธารณะของเมืองโลซานน์



จากนั้นนำท่านเดินทางสู่**กรุงเบิร์น (Bern)** ซึ่งได้รับการยกย่องจากองค์การยูเนสโกให้เป็นเมืองมรดกโลกในปี ค.ศ. 1863 นอกจากนี้เบิร์นยังถูกจัดอันดับอยู่ใน 1 ใน 10 ของเมืองที่มีคุณภาพชีวิตที่ดีที่สุดของโลกในปี ค.ศ. 2010 นำท่าน**ชมบ่อหมีสีน้ำตาล (Bear Park)** สัตว์ที่เป็นสัญลักษณ์ของกรุงเบิร์น จากนั้นเดินเข้าสู่ย่านเมืองเก่าของ**กรุงเบิร์น (Bern)** เดินเท้าเข้าสู่**ถนนกรัมกาสเซอ (Kramgasse)** ซึ่งเต็มไปด้วยร้านภาพวาดและร้านขายของเก่าในอาคารโบราณ มี**บ้านไอน์สไตน์ (Einstein House)** ตั้งอยู่ที่เลขที่ 49 ซึ่งเป็นอาคารที่ อัลเบิร์ต ไอน์สไตน์ เคยเช่าพักอาศัยอยู่ระหว่างปี 1903–1905 และเป็นสถานที่ที่เขาคิดค้นทฤษฎีสัมพัทธภาพอันโด่งดัง ชม**หอนาฬิกาซีตกล็อกเกอ (Zytglogge)** หอนาฬิกาดาราศาสตร์ที่มีอายุกว่า 800 ปี มี “โชว์” ให้ดูทุกๆชั่วโมงในการตีบอกเวลาแต่ละครั้ง ซึ่งหอนาฬิกาดาราศาสตร์โบราณเป็นสัญลักษณ์สำคัญของกรุงเบิร์น




ค่ำ	**รับประทานอาหารค่ำ ณ ภัตตาคารอาหารจีน**
	นำท่านสู่ที่พัก**เมืองเลย์ซิน (Leysin)** เป็นเมืองตากอากาศบนเทือกเขาแอลป์ของประเทศสวิตเซอร์แลนด์ ตั้งอยู่ในรัฐโว (Vaud) โดดเด่นด้วยทัศนียภาพของภูเขาสูงใหญ่และธรรมชาติอันงดงาม เป็นจุดหมายปลายทางยอดนิยมสำหรับการพักผ่อนท่ามกลางอากาศบริสุทธิ์และวิวเทือกเขาแอลป์ที่สวยงาม
ที่พัก	**นำท่านเข้าสู่ที่พัก City hotel Biel Bienne หรือเทียบเท่า**

วันที่ห้า บีล - อินเตอร์ลาเกน – ลูเซิร์น - สิงโตหินแกะสลัก - สะพานไม้ชาเปล – มิลาน

เช้า	**รับประทานอาหารเช้า ณ ห้องอาหารของโรงแรม**
	นำท่านเดินทางสู่**เมืองอินเตอร์ลาเกน (Interlaken)** อิสระให้ท่านได้สัมผัสบรรยากาศและธรรมชาติแบบสวิตเซอร์แลนด์ในเมืองเล็กๆ และพลาดไม่ได้กับการเลือกชมสินค้าจาก**ร้านเคียร์ชโฮฟเฟอร์ (Kirchhofer)** หนึ่งในสุดยอดร้านนาฬิกาและเครื่องประดับในประเทศสวิตเซอร์แลนด์ มีสาขามากมาย โดยมีสาขาใหญ่ คือ เคียร์ชโฮฟเฟอร์ คาสิโน แกลเลอรี มีนาฬิกาสวิสมากกว่า 70 แบรนด์ในที่ที่เดียว อาทิ Breguet, Cartier, Piaget, Blancpain, Chopard, IWC, Parmigiani, Franck Muller, Hublot, Tag Heuer, Hermes, Rado, Gucci, Tissot, Bvlgari, Montblanc, Omega, Chanel, Seven Friday, Mido ฯลฯ รวมทั้ง Rolex (pre owned) พร้อมเครื่องประดับสุดพิเศษหลากหลายแบบ และยังเป็นศูนย์กลางเครื่องสำอางสวิสขั้นสูง, ผลิตภัณฑ์บำรุงผิว รวมทั้งน้ำหอมชื่อดัง อาทิ La Prairie, Cellcosmet, Volmont, Chanel, La mer, Estee Lauder, Jo Malone ฯลฯ และอีกหลายแบรนด์ดังจากทั่วโลก รวมถึงมีจำหน่ายเครื่องหนังแบรนด์ดัง มีของที่ระลึกต่างๆ จากสวิตเซอร์แลนด์ เช่น ตุ๊กตา, มีดพับ Victorinox รวมทั้งมี Cartier boutique, Breguet & Blancpain, Swiss luxury beauty ที่ตั้งอยู่ใจกลางเมืองอินเทอร์ลาเก้น





กลางวัน **อิสระอาหารกลางวันตามอัธยาศัย**

นำท่านเดินทางสู่**เมืองลูเซิร์น (Lucerne)** เมืองท่องเที่ยวยอดนิยมอันดับหนึ่งของสวิตเซอร์แลนด์ ที่ถูกห้อมล้อมไปด้วยทะเลสาบและขุนเขา ชมบรรยากาศยามค่ำของเมืองสุดโรแมนติกแห่งนี้ พาท่านชม**สิงโตหินแกะสลัก (Dying Lion of Lucerne)** ที่แกะสลักบนผาหินธรรมชาติ เพื่อเป็นอนุสรณ์รำลึกถึงการสละชีพอย่างกล้าหาญของทหารสวิสที่เกิดจากการปฏิวัติในฝรั่งเศสเมื่อปี ค.ศ.1792 ชม**สะพานไม้ชาเปล (Chapel Bridge)** ซึ่งมีความยาวถึง 204 เมตร ทอดข้ามผ่านแม่น้ำรอยส์ Reuss River อันงดงามซึ่งเป็นเหมือนสัญลักษณ์ของเมืองลูเซิร์น เป็นสะพานไม้ที่มีหลังคาที่เก่าแก่ที่สุดในยุโรป สร้างขึ้นเมื่อปี ค.ศ.1333 โดยใต้หลังคาคลุมสะพานมีภาพวาดประวัติศาสตร์ของชาวสวิสแบบสมัยใหม่ตลอดแนวสะพาน มีถนนเลียไปตามเนินเขาตลอดระยะทาง จากนั้นให้ท่านได้อิสระเลือกซื้อสินค้าของสวิส เช่น ช็อคโกแลต, เครื่องหนัง, มีดพับ, นาฬิกายี่ห้อดัง อาทิเช่น Rolex, Omega, Tag Heuer เป็นต้น





จากนั้นเดินทางสู่**เมืองมิลาน (Milan)** เมืองที่เรียกได้ว่า เป็นเมืองหลวงแห่งแฟชั่นของโลก

ค่ำ **รับประทานอาหารค่ำ ณ ภัตตาคารอาหารจีน**

ที่พัก **นำท่านเข้าสู่ที่พัก Una Milan หรือเทียบเท่า**

วันที่หก มิลาน – ฟิเดนซ่า วิลเลจ - มิลาน - ปราสาทสฟอร์ซา - มหาวิหารมิลาน - แกลเลอเรีย วิตโตริโอ เอ็มมานูเอล ที่ 2 - สนามบินมิลาน

เช้า **รับประทานอาหารเช้า ณ ห้องอาหารของโรงแรม**

นำท่านเดินทางสู่ **Fidenza Village Outlet** ตั้งอยู่ในเมือง Fidenza แคว้น Emilia-Romagna ประเทศอิตาลี ที่รวบรวมแบรนด์แฟชั่นชั้นนำระดับโลกไว้ในบรรยากาศหมู่บ้านสไตล์อิตาเลียนสุดคลาสสิก ให้คุณเพลิดเพลินกับการเลือกซื้อสินค้าแบรนด์เนม เสื้อผ้า กระเป๋า รองเท้า และเครื่องประดับจากแบรนด์ดังในราคาพิเศษ อาทิ Prada, Miu Miu, Valentino, Versace, Dolce & Gabbana, Armani, Givenchy, Marni, Etro, Furla, Coach, Michael Kors, Coccinelle, Piquadro, The Bridge, Mandarina Duck รองเท้า Jimmy Choo, Hogan, Baldinini, Fratelli Rossetti, BOSS, Polo Ralph Lauren, Tommy Hilfiger, Calvin Klein, Diesel, Dsquared2, Pinko, Nike, adidas, ASICS, Timberland, The North Face, Napapijri เป็นต้น





กลางวัน **อิสระอาหารกลางวันตามอัธยาศัย**

จากนั้นนำท่านเดินทางเข้าสู่ใจกลาง**เมืองมิลาน (Milan)** เมืองที่เรียกได้ว่า เป็นเมืองหลวงแห่งแฟชั่นของโลก

พิเศษทุกท่านจะได้ชิม เจลาโต้ ท่านละ 1 โคน หรือ 1 ถ้วย จากร้านดังประเทศต้นกำเนิด

1.Venchi Cioccolato e Gelato (เวนคี่) แบรนด์ช็อกโกแลตและเจลาโต้ระดับลักชัวรีชื่อดังของอิตาลี ในอดีต Venchi ได้รับการแต่งตั้งให้เป็น "Purveyor to the Royal Household" อดีตผู้จัดส่งเจลาโต้อย่างเป็นทางการให้ราชวงศ์อิตาลี ซึ่งการันตีความพรีเมียมขั้นสูงสุด ใช้เฉพาะวัตถุดิบเกรดที่ดีที่สุดของอิตาลี เช่น ถั่วเฮเซลนัทจากแคว้นปีเอมอนเต (Piedmont Hazelnuts) และถั่วพิสตาชิโอเขียวจากเมืองบรอนเต (Green Pistachioจาก Bronte) ซึ่งเป็นแหล่งปลูกถั่วที่แพงและหอมที่สุดในโลก ใช้ช็อกโกแลตซิงเกิลออริจิน (Single-origin) ชั้นเลิศจากเอกวาดอร์ เวเนซุเอลา และเปรู ซึ่งได้รับรางวัลช็อกโกแลตทองคำ (Tavoletta d'Oro) เช่น รส Venezuelan Milk Chocolate เจลาโต้รสชาติที่แนะนำ เช่น รสดาร์กช็อกโกแลตเข้มข้น 75% (Cuor di Cacao) เนื้อแน่น หนึบ ได้รสช็อกโกแลตแท้แบบเต็มคำ, รสช็อกโกแลตคาเวียร์ (Chocoviar) ไอศกรีมรสช็อกโกแลตเข้มข้นที่โรยหน้าด้วยเกล็ดช็อกโกแลตทรงกลมเล็กๆ ลิขสิทธิ์เฉพาะของแบรนด์, รส Cremino / Gianduja รสชาติคลาสสิกสไตล์อิตาลีตอนเหนือ เป็นการผสมผสานระหว่างช็อกโกแลตนมและซอสถั่วเฮเซลนัทบดจนเนื้อเนียนละเอียด หอมมันนัวมากๆ

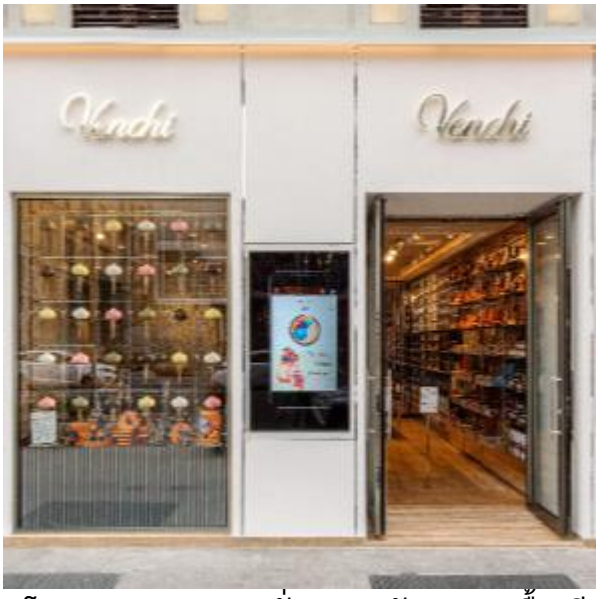

2.Ciacco Gelato Senz'Altro (ชักโก้) หนึ่งในร้านที่ได้ชื่อว่าดีที่สุดในมิลาน ความโดดเด่นของร้านนี้คือการทำเจลาโต้แบบ "สะอาด" ไม่ใส่สารเคมี สี หรือสารแต่งกลิ่นใดๆ เนื้อไอศกรีมนุ่มหนึบ รสชาติวัตถุดิบชัดเจนมาก ได้อันดับ 1 ใน 100 สุดยอดร้านเจลาโต้อาร์ติซานที่ดีที่สุดในประเทศอิตาลี ประจำปี 2026" ซึ่งจัดอันดับโดย Dissapore (สื่อสิ่งพิมพ์ชั้นนำด้านอาหารและไวน์ของอิตาลี) Best Gastronomic Gelato ในอิตาลี (ปี 2019): รางวัลเจลาโต้เชิงอาหารคาว-หวานยอดเยี่ยมระดับประเทศ , เป็น 1 ใน 77 ร้าน (จาก 583 ร้านที่ได้เข้าชิง) ที่ได้รางวัลสูงสุดระดับ 3 กรวย (Tre Coni) จาก Gambero Rosso นี่คือ รางวัลสูงสุด เทียบเท่ามิชลินสตาร์ของวงการเจลาโต้ ซึ่ง Ciacco คว้ารางวัลนี้มาครอง รสชาติที่แนะนำ เช่น รสพิสตาชิโอ (Pistacchio) ของที่นี่ขึ้นชื่อมาก หอม มัน เข้มข้น และออกเค็มปลายนิดๆ จากเกลือทะเล , รสช็อกโกแ ลตซอร์เบต์ (รสเจ) (Massa Carrara) ที่เข้มข้นดุดันสะใจแต่เนื้อสัมผัสเนียนนุ่มจนแทบไม่น่าเชื่อว่าไม่ได้ใส่นม, รสชาติประจำฤดูกาล (Seasonal)



แนะนำรสชาติแปลกๆ ในเดือนนั้นๆ เช่น รสฟักทองทอร์เทลโล (Pumpkin & Tortello) หรือ ผลไม้ป่าแปลกๆ

3.Artico Gelateria Tradizionale (อาร์ติโก้) เป็นหนึ่งในร้านเจลาโต้ที่ทรงเกียรติและน่าเชื่อถือที่สุด โดยเป็นที่รู้จักในฐานะ "โรงเรียนสอนเจลาโต้และปรมาจารย์แห่งวงการเจลาโต้" และเป็น 1 ใน 77 ร้าน (จาก 583 ร้านที่ได้เข้าชิง) ที่ได้รางวัลสูงสุดระดับ 3 กรวย (Tre Coni) จาก Gambero Rosso เมนูยอดฮิตคือ Salted Pistachio ที่ดึงความหอมมันของถั่วพิสตาชิโอออกมาได้อย่างสุดยอด พร้อมมีความเค็มของเกลือมาตัดปลายลิ้น ช่วยชูรสให้กลมกล่อมและไม่เลี่ยนเลย , รสช็อกโกแลตระดับมหากาพย์ (Chocolate Sh ow) ขึ้นชื่อมากเรื่องรสช็อกโกแลตที่มีให้เลือกหลากหลายสายพันธุ์และหลายระดับความเข้มข้น โดยจะคัดเลือกเมล็ดโกโก้ชั้นเลิศจากแอฟริกาและอเมริกาใต้มาทำ



หมายเหตุ : หากร้านเวนคี่ (Venchi) ปิดทำการ จะเปลี่ยนไปทานที่ร้านชักโก้ (Ciacco) แทน หรือ หรือ จะเลือกไปที่ร้าน Artico Gelateria Tradizionale ขึ้นอยู่กับความสะดวกในการทำโปรแกรมหน้างานขณะนั้น

17.30 น. ได้เวลาอันสมควร นำท่านเดินทางสู่ ท่าอากาศยานนานาชาติมิลาน เพื่อทำคืนภาษี (Tax Refund) และมีเวลาช้อปปิ้งสินค้าปลอดภาษี (Duty Free) ภายในสนามบิน

22.10 น. เดินทางออกจากสนามบินมิลาน **โดยเที่ยวบินที่ QR118**

วันที่เจ็ด	**สนามบินโดฮา – สนามบินสุวรรณภูมิ**

05.55 น. เดินทางถึงสนามบินโดฮา ประเทศกาตาร์ ให้ท่านรอเปลี่ยนเครื่อง

09.10 น. ออกเดินทางจากสนามบินโดฮา **โดยเที่ยวบิน QR826**

*** สำหรับคณะเดินทางตั้งแต่ **26 มีนาคม 2570** เป็นต้นไป ออกเดินทางจากสนามบินโดฮา **โดยเที่ยวบิน QR828 เวลา 08.40-19.05 น.**

19.25 น. เดินทางถึงสนามบินสุวรรณภูมิโดยสวัสดิภาพ.

อัตราค่าบริการและเงื่อนไขรายการท่องเที่ยว

กำหนดวันเดินทาง	ผู้ใหญ่ พัก 2-3 ท่าน ท่านละ	พักเดี่ยว เพิ่มท่านละ	ราคาทัวร์ กรณีมีตั๋วเครื่องบินแล้ว (Join Land)	ราคาเด็กอายุไม่เกิน 11 ขวบ พักกับผู้ใหญ่ 2 ท่าน (ไม่เสริมเตียง)
10-16 ก.พ. 70	59,900.-	8,900.-	37,900.-	49,900.-
12-18 ก.พ.70	59,900.-	8,900.-	37,900.-	49,900.-
21-27 ก.พ.70	59,900.-	8,900.-	37,900.-	49,900.-
24 ก.พ.- 2 มี.ค. 70	59,900.-	8,900.-	37,900.-	49,900.-
28 ก.พ. – 6 มี.ค. 70	59,900.-	8,900.-	37,900.-	49,900.-
12-18 มี.ค. 70	59,900.-	8,900.-	37,900.-	49,900.-
26 มี.ค. – 1 เม.ย. 70	59,900.-	8,900.-	37,900.-	49,900.-
27 มี.ค. – 2 เม.ย. 70	59,900.-	8,900.-	37,900.-	49,900.-
13-19 เม.ย. 70	65,900.-	9,900.-	44,900.-	55,900.-
14-20 เม.ย. 70	65,900.-	9,900.-	44,900.-	55,900.-
23-29 เม.ย. 70	65,900.-	9,900.-	44,900.-	55,900.-
28 เม.ย. – 4 พ.ค. 70	65,900.-	9,900.-	44,900.-	55,900.-
2-8 พ.ค. 70	65,900.-	9,900.-	44,900.-	55,900.-
12-18 พ.ค. 70	65,900.-	9,900.-	44,900.-	55,900.-
16-22 พ.ค. 70	65,900.-	9,900.-	44,900.-	55,900.-
20-26 พ.ค. 70	65,900.-	9,900.-	44,900.-	55,900.-
30 พ.ค. – 5 มิ.ย. 70	65,900.-	9,900.-	44,900.-	55,900.-
2-8 มิ.ย. 70	65,900.-	9,900.-	44,900.-	55,900.-

8-14 มิ.ย. 70	**65,900.-**	**9,900.-**	**44,900.-**	**55,900.-**
16-22 มิ.ย. 70	**65,900.-**	**9,900.-**	**44,900.-**	**55,900.-**
22-28 มิ.ย. 70	**65,900.-**	**9,900.-**	**44,900.-**	**55,900.-**

ที่นั่งตั๋วชั้นธุรกิจ (Business class) เบื้องต้นชำระเพิ่มประมาณ 90,000 บาท ขึ้นไป
(ราคาตั๋วมีการเปลี่ยนแปลงกรุณาเช็คราคาและที่นั่งกับเจ้าหน้าที่ก่อน)
10 ท่านขึ้นไป พร้อมออกเดินทาง มีหัวหน้าทัวร์ดูแล

ค่าทิปพนักงานขับรถและหัวหน้าทัวร์จากประเทศไทย รวม 2,500 บาท / ท่าน (ชำระที่สนามบินสุวรรณภูมิ ณ วันที่เดินทาง)

หากสนใจเดินทางเป็นคณะส่วนตัว มีค่าใช้จ่ายเพิ่มท่านละ 4,000 บาท
(จำนวนผู้เดินทาง 25 ท่านขึ้นไป)

*****โปรแกรมอาจจะมีการปรับเปลี่ยนตามความเหมาะสมของสภาพอากาศและฤดูกาล*****



อัตราค่าบริการรวม



ค่าบัตรโดยสารเครื่องบินชั้นประหยัด (Economy Class) ที่ระบุวันเดินทางไปกลับพร้อมคณะ
(ในกรณีมีความประสงค์อยู่ต่อจะต้องไม่เกินจำนวนวัน และ อยู่ภายใต้เงื่อนไขของสายการบิน)
รวมค่าภาษีสนามบินทุกแห่งตามรายการ
ข้อมูล ณ 29 เม.ย. 69



ค่าที่พักห้องละ 2-3 ท่าน
ตามโรงแรมที่ระบุไว้ในรายการ
หรือระดับเทียบเท่า



ค่าอาหาร ค่าเข้าชม และ
ค่ายานพาหนะทุกชนิด
ตามที่ระบุไว้ในรายการทัวร์ข้างต้น



ภาษีมูลค่าเพิ่ม 7%
(เฉพาะค่าบริการ)



ค่าน้ำหนักกระเป๋าเดินทางตามที่
สายการบินกำหนดไม่เกิน
25 กิโลกรัม / ท่าน



ค่าประกันอุบัติเหตุ
วงเงินสูงสุด 3 ล้านบาท
(แผน Worldwide Gold
รายละเอียดโปรดสแกนด้านข้าง
**เงื่อนไขตามกรมธรรม์ประกันภัย)*

อัตราค่าบริการไม่รวม



ค่าธรรมเนียมการจัดทำหนังสือเดินทาง



ค่าธรรมเนียม วีซ่าเชงเก้น
รวมค่าบริการยื่นวีซ่า (5,900.-บาท)



ค่าทิปพนักงานขับรถและไกด์ท้องถิ่น และ
หัวหน้าทัวร์จากประเทศไทย
รวม 2,500 บาท / ท่าน
(ชำระที่สนามบินสุวรรณภูมิ ณ วันที่เดินทาง)



ค่าน้ำหนักกระเป๋าเดินทางในกรณีที่เกินกว่าสาย
การบินกำหนด



ค่าใช้จ่ายส่วนตัว อาทิเช่นค่าเครื่องดื่มที่สั่งพิเศษ, ค่าโทรศัพท์, ค่าซักรีด, ค่าธรรมเนียมหนังสือเดินทาง, ค่าน้ำหนักเกินจากทางสายการบินกำหนด, ค่ารักษาพยาบาล กรณีเกิดการเจ็บป่วยจากโรคประจำตัว, ค่ากระเป๋าเดินทางหรือของมีค่าที่สูญหายในระหว่างการเดินทาง เป็นต้น
สำหรับท่านที่รับประทานอาหารพิเศษ อาหารเจ หรือไม่ทานเนื้อสัตว์ ไม่ทานหมู ไม่ทานไก่ และมีความจำเป็นให้ทางบริษัท จัดเตรียมอาหารไว้ให้ท่านเป็นพิเศษนอกเหนือจากที่กรุ๊ปจัดไว้ในรายการ ขอสงวนสิทธิ์ในการเรียกเก็บค่าใช้จ่ายเพิ่มเติมที่เกิดขึ้นตามจริง



ค่าธรรมเนียมน้ำมันและภาษีสนามบิน ในกรณีที่สายการบินมีการปรับขึ้นราคา ซึ่งลูกค้าต้องชำระส่วนต่างเพิ่ม
บริษัทฯ ขอสงวนสิทธิ์เรียกเก็บค่าบริการเพิ่ม กรณีที่สายการบินมีการปรับขึ้นค่าภาษีน้ำมัน และภาษีสนามบิน ก่อนเดินทาง ***ข้อมูล ณ 29 เม.ย. 69***



ค่าบริการยกกระเป๋าในโรงแรม ซึ่งท่านจะต้องดูแลกระเป๋าและทรัพย์สินด้วยตัวท่านเอง



เงื่อนไขการให้บริการ

01 กรุณาชำระเงินมัดจำท่านละ 40,000 บาท + ค่าวีซ่า 5,900 บาท (ค่ามัดจำ + ค่าวีซ่า ในกรณีที่ต้องการให้บริษัทยื่นวีซ่าให้)
ในกรณีที่ต้องการให้บริษัทยื่นวีซ่าให้ ค่าวีซ่าจะต้องชำระเข้ามาพร้อมค่ามัดจำ

02 ส่งสำเนาหน้าหนังสือเดินทางของผู้ที่เดินทาง ที่มีอายุการใช้งานไม่น้อยกว่า 6 เดือน พร้อมกรอกข้อมูลส่วนตัวตามท้ายโปรแกรม เพื่อทำการจองคิวยื่นวีซ่า ภายใน 3 วันนับจากวันจอง

03 เมื่อได้รับการยืนยันว่ากรุ๊ปสามารถออกเดินทางได้ ผู้เดินทางกรุณาจัดเตรียมเอกสารสำหรับการยื่นขอวีซ่าให้ครบถ้วนและสอดคล้องกับประเภทวีซ่าที่สมัครโดยเอกสารทั้งหมดจะต้องอยู่ในระยะเวลาที่มีผลใช้บังคับและไม่หมดอายุ ณ วันที่ยื่นคำร้อง

04 หากท่านที่ต้องการออกตั๋วโดยสารภายในประเทศ (กรณีลูกค้าอยู่ต่างจังหวัด) ให้ท่านติดต่อเจ้าหน้าที่ก่อนออกบัตรโดยสารทุกครั้ง หากออกบัตรโดยสารโดยมิแจ้งเจ้าหน้าที่ หากมีการเปลี่ยนแปลงใดๆทางบริษัทขอสงวนสิทธิ์ไม่รับผิดชอบค่าใช้จ่ายที่เกิดขึ้น

05 การยื่นวีซ่าในแต่ละสถานทูตมีการเตรียมเอกสาร และมีขั้นตอนการยื่นวีซ่าไม่เหมือนกัน ทั้งแบบหมู่คณะและยื่น รายบุคคล (แสดงตน) ท่านสามารถสอบถามข้อมูลเพื่อประกอบการตัดสินใจก่อนการจองได้จากทางเจ้าหน้าที่

06 กรณีมีการดำเนินการจองคิวนัดหมายเพื่อยื่นวีซ่าแล้ว หรือระหว่างดำเนินการยื่นคำร้องวีซ่า หรือ วีซ่าได้รับการอนุมัติแล้ว หากคณะมีการยกเลิกการเดินทางในเวลาต่อมาด้วยกรณีใดๆ หรือเปลี่ยนแปลงการเดินทาง ค่าวีซ่าและค่าบริการไม่สามารถ Refund ได้ และผู้เดินทางทุกท่านจะต้องรับผิดชอบค่าใช้จ่ายด้านวีซ่าด้วยตัวท่านเอง

07 หากในคณะของท่านมีผู้ต้องการดูแลพิเศษ นั่งรถเข็น (Wheelchair), เด็ก, ผู้สูงอายุ, มีโรคประจำตัว หรือไม่สะดวกในการเดินทางท่องเที่ยวในระยะเวลาเกินกว่า 4-5 ชั่วโมงติดต่อกัน ท่านและครอบครัวต้องให้การดูแลสมาชิกภายในครอบครัวของท่านเอง เนื่องจากการเดินทางเป็นหมู่คณะ หัวหน้าทัวร์มีความจำเป็นต้องดูแลคณะทัวร์ทั้งหมด

เงื่อนไขค่าทัวร์ส่วนที่เหลือ

ทางบริษัทฯ ขอเก็บค่าทัวร์ส่วนที่เหลือ **45 วันก่อนการเดินทาง** หากท่านไม่ผ่านการอนุมัติวีซ่าหรือยกเลิกการเดินทางโดยเหตุจำเป็น ทางบริษัทฯ ขอเก็บเฉพาะค่าใช้จ่ายที่เกิดขึ้นตามจริง

เงื่อนไขอื่นๆ

โปรดตรวจสอบหนังสือเดินทาง :
หนังสือเดินทางต้องมีอายุไม่ต่ำกว่า 6 เดือน หรือ 180 วัน ขึ้นไปก่อนการเดินทาง และต้องมีหน้ากระดาษอย่างต่ำ 6 หน้า
หมายเหตุ : สำหรับผู้เดินทางที่อายุไม่ถึง 18 ปี และไม่ได้เดินทางกับบิดา มารดา ต้องมีจดหมายยินยอมให้บุตรเดินทางไปต่างประเทศจากบิดาหรือมารดาแนบมาด้วย

รายการทัวร์อาจมีการปรับเปลี่ยนหรือยกเลิกตามสภาพอากาศและความเหมาะสม โดยคำนึงถึงความปลอดภัยของผู้เดินทางเป็นหลัก โดยไม่จำเป็นต้องแจ้งให้ทราบล่วงหน้า



เงื่อนไข การยกเลิก

การแจ้งยกเลิกการเดินทาง

หากต้องการยกเลิกหรือเลื่อนการเดินทาง ผู้จอง (หรือผู้มีชื่อในเอกสารการจอง) ต้องแจ้งเป็นลายลักษณ์อักษรโดยเลือกวิธีใดวิธีหนึ่งดังนี้

- อีเมลล์ถึงบริษัท
- ลงนามในเอกสารยกเลิกที่บริษัท

(ทางบริษัทไม่รับแจ้งผ่านทางโทรศัพท์ทุกกรณี)

การขอรับเงินคืน

ผู้จองต้องยื่นคำขอเป็นลายลักษณ์อักษร พร้อมเอกสารดังต่อไปนี้

- หลักฐานการชำระเงิน
- สำเนาหน้าสมุดบัญชีธนาคารสำหรับรับเงินคืน
- หนังสือมอบอำนาจ (กรณีมอบอำนาจ)

บริษัทฯ จะดำเนินการคืนเงินตาม ประกาศคณะกรรมการธุรกิจนำเที่ยวและมัคคุเทศก์ เรื่อง หลักเกณฑ์การจ่ายเงินค่าบริการคืนให้แก่นักท่องเที่ยว พ.ศ. 2563

ยกเลิกก่อนเดินทาง 30 วันขึ้นไป
(ไม่นับวันเดินทาง)

คืนเงินค่าทัวร์
หลังหักค่าใช้จ่ายที่เกิดขึ้นจริง

ยกเลิกก่อนเดินทาง 15-29 วัน
(ไม่นับวันเดินทาง)

คืนเงิน 50% ของค่าทัวร์
หลังหักค่าใช้จ่ายที่เกิดขึ้นจริง

ยกเลิกก่อนเดินทางน้อยกว่า 15 วัน
(ไม่นับวันเดินทาง)

บริษัทฯ ขอสงวนสิทธิ์
ไม่คืนเงินค่าทัวร์

กรณีไม่ใช้บริการบางรายการ

หากผู้เดินทางงดใช้บริการ สถานที่ หรือรายการใดรายการหนึ่ง บริษัทฯ จะถือว่าท่านสละสิทธิ์ และไม่สามารถเรียกร้องเงินคืนสำหรับรายการดังกล่าวได้ทุกกรณี

กรณีถูกปฏิเสธการเข้า - ออกประเทศ

หากหน่วยงานตรวจคนเข้าเมืองปฏิเสธการเดินทาง บริษัทฯ ขอสงวนสิทธิ์ ไม่คืนค่าทัวร์ทุกกรณี
หมายเหตุ : การอนุญาตให้เดินทางเข้า-ออกประเทศเป็นดุลยพินิจของเจ้าหน้าที่ตรวจคนเข้าเมือง ผู้เดินทางต้องรับผิดชอบคุณสมบัติและเอกสารของตนเอง บริษัทฯ ไม่สามารถแทรกแซงหรือรับรองผลการพิจารณาได้

ค่าใช้จ่ายที่เกิดขึ้นจริง ได้แก่

ค่าใช้จ่ายในการเตรียมการเดินทาง เช่น ค่ามัดจำตั๋วเครื่องบิน ค่าบริการภาคพื้นในต่างประเทศ และค่าใช้จ่ายอื่นที่เกี่ยวข้อง



สำคัญ โปรดอ่านเงื่อนไขที่ท่านควรทราบ

ข้อมูลสำคัญเกี่ยวกับสายการบิน

- **ที่นั่ง**บนเครื่องบินจัดโดยสายการบินแบบอัตโนมัติ ผู้โดยสารไม่สามารถเลือกหรือรับประกันว่าจะได้นั่งติดกันได้
- **ที่นั่ง Long Leg** อยู่ที่แถวหน้าหรือบริเวณประตูฉุกเฉิน สงวนสิทธิ์ให้เฉพาะผู้มีคุณสมบัติตามเกณฑ์ เช่น ร่างกายแข็งแรง และอยู่ในดุลยพินิจของเจ้าหน้าที่เช็กอินเท่านั้น
- **บริษัทฯ ได้ชำระมัดจำค่าตั๋วแล้ว** หากยกเลิกทัวร์ บริษัทฯ ขอสงวนสิทธิ์ไม่คืนค่ามัดจำ (ประมาณ 1,000–10,000 บาท แล้วแต่สายการบินและช่วงเวลา)
- ในกรณีที่บริษัทฯ มีความจำเป็นที่จะดำเนินการออกบัตรโดยสารประเภทหมู่คณะ**ก่อนที่ผลวีซ่าของท่านจะออก** อันเนื่องมาจากข้อกำหนดของสายการบิน (มิเช่นนั้นจะไม่ได้รับการยืนยันที่นั่ง) หากวีซ่าไม่ได้รับการอนุมัติ บริษัทฯ ขอสงวนสิทธิ์ในการหักค่าใช้จ่ายของตั๋วกรุ๊ปตามที่เกิดขึ้น

ทางบริษัทฯ ไม่รับผิดชอบค่าใช้จ่ายตั๋วเครื่องบินภายในประเทศทุกกรณี

หากเดินทางจากต่างจังหวัด ค่าเดินทาง เช่น ตั๋วเครื่องบิน รถไฟ รถทัวร์ และที่พัก ไม่รวมในรายการทัวร์
และหากเที่ยวบินภายในประเทศเปลี่ยนแปลง ยกเลิก หรือมีเหตุสุดวิสัย
บริษัทฯ ไม่รับผิดชอบค่าใช้จ่ายส่วนนี้

ข้อมูลสำคัญเกี่ยวกับโรงแรมที่พัก

- **ห้องไม่ติดกัน** เนื่องจากแปลนห้องแต่ละโรงแรมต่างกัน ห้องพักแต่ละประเภทอาจอยู่คนละอาคารหรือห้องไม่ติดกันได้
- **ห้องแบบ 3 ท่าน** บางโรงแรมอาจไม่มี แต่ใช้เตียงใหญ่กับเตียงพับเสริมหรือโซฟาเบดแทน หรือแยกเป็น ห้องเตียงคู่ 1 ห้องและห้องพักเดี่ยว 1 ห้อง
- **แอร์** โรงแรมในยุโรปมักไม่มีเครื่องปรับอากาศ เนื่องจากสภาพอากาศเย็น
- **หากมีงานพิเศษในพื้นที่** เช่น ประชุมนานาชาติ Trade fair, เทศกาล ทำให้โรงแรมราคาเพิ่มและเต็ม บริษัทฯ ขอสงวนสิทธิ์ปรับหรือย้ายเมืองตามความเหมาะสม"
- **โรงแรมแบบ Traditional** ในยุโรป ห้องเดี่ยวมักมีขนาดกะทัดรัด อาจไม่มีอ่างอาบน้ำ และลักษณะห้องแตกต่างกันตามการออกแบบ

ตัวอย่างประเภทห้องพัก *เป็นเพียงตัวอย่างเพื่อให้เห็นภาพสำหรับประเภทห้องในแบบต่างๆ





ข้อมูลเบื้องต้นในการเตรียมเอกสารยื่นวีซ่าและการยื่นวีซ่า

01 การพิจารณาวีซ่าเป็นดุลยพินิจของสถานทูต มิใช่บริษัททัวร์ การเตรียมเอกสารที่ดีและถูกต้องจะช่วยให้การพิจารณาของสถานทูตง่ายขึ้น

02 กรณีท่านใดต้องใช้พาสปอร์ตเดินทางในช่วงระหว่างยื่นวีซ่า หรือ ก่อนเดินทางกับทางบริษัทฯ ท่านต้องแจ้งให้ทางบริษัทฯ ทราบล่วงหน้าเพื่อวางแผนในการขอวีซ่าของท่าน ซึ่งบางสถานทูตใช้เวลาในการพิจารณาวีซ่าที่ค่อนข้างนานและอาจไม่สามารถดึงเล่มออกมาระหว่างการพิจารณาอนุมัติวีซ่าได้

03 สำหรับผู้เดินทางที่ศึกษาหรือทำงานอยู่ต่างประเทศ จะต้องดำเนินเรื่องการขอวีซ่าด้วยตนเองในประเทศที่ตนพำนักหรือศึกษาอยู่เท่านั้น

04 หนังสือเดินทางต้องมีอายุไม่ต่ำกว่า 6 เดือน โดยนับวันเริ่มเดินทางออกนอกประเทศ หากนับแล้วต่ำกว่า 6 เดือน ผู้เดินทางต้องไปยื่นคำร้องขอทำหนังสือเดินทางเล่มใหม่ และกรุณาเตรียมหนังสือเดินทางเล่มเก่า ให้กับทางบริษัทฯ ด้วย เนื่องจากประวัติการเดินทางของท่านจะเป็นประโยชน์อย่างยิ่งในการยื่นคำร้องขอวีซ่า และจำนวนหน้าหนังสือเดินทางต้องเหลือว่างสำหรับติดวีซ่าไม่ต่ำกว่า 3 หน้า

05 ท่านที่ใส่ปกหนังสือเดินทางกรุณาถอดออก หากมีการสูญหาย บริษัทฯ จะไม่รับผิดชอบต่อปกหนังสือเดินทางนั้นๆ และพาสปอร์ตถือเป็นหนังสือของทางราชการ ต้องไม่มีรอยฉีกขาด หรือ การขีดเขียน หรือ แต่งเติมใดๆ ในเล่ม

06 ในกรณีที่บริษัทฯ มีความจำเป็นที่จะดำเนินการออกตั๋วกรุ๊ปก่อนทราบผลวีซ่าของท่าน อันเนื่องมาจากข้อกำหนดของสายการบิน (มิเช่นนั้นจะไม่ได้รับการยืนยันที่นั่ง) หากวีซ่าไม่ได้รับการอนุมัติ บริษัทฯ ขอสงวนสิทธิ์ในการหักค่าใช้จ่ายของตั๋วกรุ๊ปตามที่เกิดขึ้น

?! หากท่านเคยถูกปฏิเสธการขอวีซ่ามาก่อน กรุณาแจ้งเจ้าหน้าที่ทัวร์ให้รับทราบตั้งแต่ที่ท่านทำการจองทัวร์เข้ามา เพื่อดำเนินการแก้ไขในการขอวีซ่าในครั้งนี้ มิฉะนั้นหากท่านไม่แจ้งให้ทราบ อาจจะมีผลเสียต่อการขอวีซ่าของท่านในครั้งนี้

*** กรุณาอย่ายึดติดกับวิธีการยื่นขอวีซ่าที่เคยใช้ในอดีต เนื่องจากสถานทูตมีการปรับเปลี่ยนข้อกำหนดและเอกสารประกอบการยื่นอย่างต่อเนื่อง**

โปรดทราบ

การพิจารณาอนุมัติวีซ่าและระยะเวลาการพิจารณาขึ้นอยู่กับสถานทูตฯ เท่านั้น

บริษัทฯ ทำหน้าที่เป็นเพียงผู้ประสานงานในการจัดรวบรวมเอกสารและทำการนัดหมายให้เท่านั้น ไม่สามารถแทรกแซงหรือเร่งรัดกระบวนการพิจารณาวีซ่าของสถานทูตฯได้

หากท่านไม่ได้รับการอนุมัติวีซ่า และ มีค่าใช้จ่ายต่างๆที่เกิดขึ้นจริง
เช่น ค่าตั๋วเครื่องบิน โรงแรมที่พัก ค่าเข้าชมสถานที่ ค่าวีซ่า ฯลฯ

ทางบริษัทฯ ขอสงวนสิทธิ์ในการคืนเงิน

ซึ่งทางบริษัทฯ ถือได้ว่าท่านได้รับทราบแล้วเมื่อทำการกรอกข้อมูลส่วนตัวและส่งกลับให้ทางบริษัทฯ



เอกสารประกอบการขอวีซ่า (สวิตเซอร์แลนด์)

ข้อมูลสำคัญเบื้องต้น

- **ระยะเวลาดำเนินการ :** ใช้เวลาพิจารณาอนุมัติประมาณ 10 - 15 นับจากวันยื่น
- **สถานที่ยื่นวีซ่า :** ศูนย์ยื่นวีซ่า VFS Global อาคาร จามจุรีสแควร์ โซนพลาซ่า ชั้น 4
- **ข้อควรระวัง :** ในระหว่างการยื่นวีซ่าเข้าสถานทูตแล้ว ไม่สามารถดึงเล่มออกมาได้

หากท่านเคยโดนปฏิเสธการขอวีซ่ามาก่อน กรุณาแจ้งเจ้าหน้าที่ทัวร์ให้รับทราบตั้งแต่ที่ท่านทำการจองทัวร์เข้ามา เพื่อทำการแก้ไขในการขอวีซ่าในครั้งนี้ มิฉะนั้นหากท่านไม่แจ้งให้ทราบอาจเป็นผลเสียต่อท่านในครั้งนี้

ผู้เดินทางกรุณาอย่ายึดติดกับการยื่นขอวีซ่าในอดีต เพราะสถานทูตมีการเปลี่ยนแปลงกฎและการขอวีซ่าของเอกสารการยื่นอยู่เรื่อย ๆ

รายการเอกสารที่ต้องเตรียม (Document Checklist)

1. หนังสือเดินทางประเทศไทย (Thailand Passport)

- หนังสือเดินทาง (Passport): เล่มปัจจุบันต้องมีอายุเหลือไม่น้อยกว่า 6 เดือน นับจากวันกลับ, มีหน้าว่างอย่างน้อย 2 หน้า และไม่ชำรุด
- หนังสือเดินทางเล่มเก่า: (ย้อนหลัง 5 ปี) ให้นำมาประกอบการยื่นด้วย

2. รูปถ่าย (Photo)

- รูปถ่ายสีหน้าตรงขนาด 1.5 x 2 นิ้ว หรือ 3.5 X 4.5 ซม. จำนวน 2 ใบ (พื้นหลังขาวเท่านั้น ถ่ายไม่เกิน 6 เดือนห้ามสวมแว่นตาหรือเครื่องประดับ ไม่ใส่คอนแทคเลนส์ รูปไม่เลอะหมึก)

ตัวอย่าง

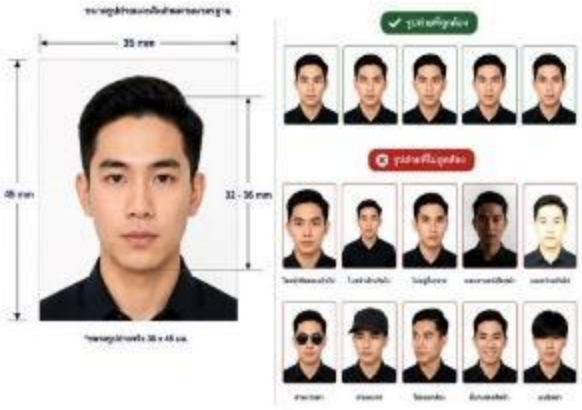

รายการเอกสารที่ต้องเตรียม (Document Checklist)

3. หลักฐานการทำงานหรือการศึกษา (Employment / Education Documents)

- **เจ้าของกิจการ :** หนังสือรับรองการจดทะเบียน (DBD) ระบุชื่อผู้เดินทาง อายุไม่เกิน 3 เดือน หรือ สำเนาใบทะเบียนการค้า
- **กิจการไม่จดทะเบียน :** จดหมายชี้แจงการทำงาน พร้อมภาพถ่ายร้าน, สัญญาเช่า หรือ โฉนดที่ดิน
- **พนักงานบริษัท :** หนังสือรับรองการทำงานภาษาอังกฤษ (ระบุตำแหน่ง, เงินเดือน, วันเริ่มงาน) ขอเป็นภาษาอังกฤษมีอายุ 1 เดือน ชื่อ-สกุลต้องตรงตามหน้าพาสปอร์ต ใช้คำว่า " TO WHOM IT MAY CONCERN " แทนชื่อสถานทูตที่ยื่น)
- **นักเรียน/นักศึกษา :** ใช้หนังสือรับรองการเรียนที่ออกจากสถาบันที่กำลังศึกษาอยู่ (ขอเป็นภาษาอังกฤษมีอายุ 1 เดือน ชื่อ-สกุลต้องตรงตามหน้าพาสปอร์ตใช้คำว่า " TO WHOM IT MAY CONCERN " แทนชื่อสถานทูตที่ยื่น)

4. หลักฐานการเงิน (Financial Documents)

คำแนะนำ: ควรมีความเคลื่อนไหวสม่ำเสมอ ไม่ควรนำเงินก้อนใหญ่เข้าบัญชีก่อนยื่นวีซ่าอย่างกะทันหัน สถานทูตไม่รับพิจารณาบัญชีติดลบ, ฝากประจำ, กระแสรายวัน, สหกรณ์, พันธบัตร, กองทุน และสลากออมสิน

- กรณีออกค่าใช้จ่ายเอง: Bank Statement บัญชีออมทรัพย์ทั่วไป ย้อนหลัง 3 เดือน ออกโดยธนาคาร (แนะนำให้ฝาก/ถอนก่อนขอ Statement 1-2 วัน เพื่อให้อัพเดทไม่เกิน 15 วัน)
- กรณีมีผู้ออกค่าใช้จ่ายให้: สำเนา Bank Statement บัญชีออมทรัพย์ ย้อนหลัง 3 เดือน ของผู้สนับสนุน พร้อมเอกสารพิสูจน์ความสัมพันธ์ (เช่น สูติบัตร, ทะเบียนบ้าน)

****ผู้สมัครที่มีอายุ 18 ปีขึ้นไป ต้องยื่น Bank Statement ส่วนตัว ไม่ว่าจะเป็น ผู้รับผิดชอบค่าใช้จ่ายเอง หรือมีผู้สนับสนุนค่าใช้จ่าย**

5.เอกสารส่วนตัว

- สำเนาทะเบียนบ้าน
- สูติบัตร (กรณีเด็กอายุต่ำกว่า 18 ปี)
- ทะเบียนสมรส/ทะเบียนหย่า/มรณะบัตร(ถ้ามี)
- ใบเปลี่ยนชื่อ-นามสกุล (ถ้ามีการเปลี่ยน)

6. กรณีพิเศษ (Special Cases)

- กรณีเด็กอายุต่ำกว่า 18 ปี : ใช้สูติบัตร และบิดา-มารดาต้องมายื่นวีซ่าพร้อมเด็กเพื่อลงชื่อรับรอง
  - ไม่ได้เดินทางพร้อมบิดามารดา หรือไปกับคนใดคนหนึ่ง: ต้องมีหนังสือยินยอมจากอำเภอต้นสังกัด พร้อมสำเนาบัตรประชาชน/พาสปอร์ตของบิดามารดา
  - บิดามารดาหย่าร้าง : แนบสำเนาใบหย่าที่ระบุอำนาจปกครองบุตร
- กรณีผู้สูงอายุ (75 ปีขึ้นไป) : ต้องมีกรมธรรม์ประกันการเดินทาง และใบรับรองการตรวจสุขภาพจากโรงพยาบาลที่สถานทูตกำหนด (ตรวจหลังจากยื่นวีซ่าแล้ว)
- กรณีพำนัก/ศึกษา/ทำงาน ในต่างประเทศ หรือถือพาสปอร์ตต่างชาติ: ต้องแจ้งเจ้าหน้าที่ทันที เนื่องจากมีข้อกำหนดเพิ่มเติมจากสถานทูต

เอกสารยื่นวีซ่าอาจมีการปรับเปลี่ยนและขออัพเดทเพิ่มเติมได้ทุกเวลา หากทางสถานทูตขอข้อมูลเพิ่มเติม

แบบฟอร์มสำหรับกรอกข้อมูลยื่นวีซ่าประเทศสวิตเซอร์แลนด์

(กรุณากรอกข้อมูลให้ครบถ้วนตามความเป็นจริงทุกข้อ เนื่องจากจะมีผลต่อการพิจารณาวีซ่าของท่าน)

แบบฟอร์มสำหรับกรอกข้อมูลยื่นวีซ่าเชงเก้น

(กรุณากรอกข้อมูลให้ครบถ้วนตามความเป็นจริงทุกข้อ เนื่องจากจะมีผลต่อการพิจารณาวีซ่าของท่าน

1. ชื่อ – นามสกุล ผู้เดินทาง [ภาษาไทย].....

2. ชื่อ – นามสกุล ผู้เดินทาง [ภาษาอังกฤษ].....

3. นามสกุลตอนเกิด [ภาษาอังกฤษ].....

4. วัน /เดือน / ปี (ค.ศ.) เกิด.....

5. สถานที่เกิด (จังหวัด).....

6. ประเทศที่เกิด.....

7. สัญชาติปัจจุบัน .....สัญชาติโดยกำเนิด หากต่างจากปัจจุบัน.....

8. เพศ ☐ ชาย ☐ หญิง

9. สถานภาพ ☐ โสด ☐ แต่งงาน (จดทะเบียน) ☐ แต่งงาน (ไม่จดทะเบียน)

☐ หย่า ☐ แยกกันอยู่ ☐ หม้าย (คู่สมรสเสียชีวิต)

อื่นๆ (โปรดระบุ).....

10. ในกรณีที่ผู้สมัครขอวีซ่าเป็นเด็ก อายุต่ำกว่า 18 ปีบริบูรณ์ ให้ใส่ชื่อ และที่อยู่ ผู้ปกครอง

.....

.....รหัสไปรษณีย์.....

11. ที่อยู่ปัจจุบันของผู้ขอวีซ่า

.....

.....รหัสไปรษณีย์.....

E-MAIL (ต้องระบุ).....เบอร์มือถือ(ต้องระบุ).....

12. อาชีพปัจจุบัน (หากค้าขาย ให้ระบุด้วยว่าค้าขายอะไร เช่น ขายเสื้อผ้า ขายอาหาร เป็นต้น)

.....

13. ชื่อบริษัทหรือร้านค้า และที่อยู่ หมายเลขโทรศัพท์ / สำหรับนักเรียน นักศึกษา กรุณากรอกชื่อ ที่อยู่ของสถาบันศึกษา

.....

.....รหัสไปรษณีย์.....เบอร์โทร.....

14. เคยได้รับวีซ่าเชงเกนในระยะเวลา 3 ปีที่ผ่านมาหรือไม่

☐ ไม่เคย ☐ เคยได้ ใช้ได้ตั้งแต่วันที่.....ถึงวันที่.....

15. เคยถูกพิมพ์ลายนิ้วมือเพื่อการขอวีซ่าเชงเก้นก่อนหน้านี้หรือไม่

☐ ไม่เคย ☐ เคย (กรุณาระบุวันที่ หากทราบ).....

กรณีลูกค้าเคยมีวีซ่าเชงเก้น รบกวนท่านถ่ายสำเนาหน้าวีซ่าเชงเก้น และตราประทับเข้าออกทุกฉบับแนบมาด้วย

16. ท่านเคยถูกปฏิเสธวีซ่าหรือไม่

☐ ไม่เคย ☐ เคย (ประเทศและ เหตุผลในการปฏิเสธ).....

17. ออกค่าใช้จ่ายเองหรือไม่ .....หากให้ท่านอื่นออกค่าใช้จ่ายให้ต้องเป็นผู้ที่มีสายเลือดเดียวกัน
(ชื่อ-นามสกุล และความสัมพันธ์).....

****

หมายเหตุ การอนุมัติวีซ่าเป็นดุลพินิจของทางสถานทูต ทางบริษัทไม่มีส่วนเกี่ยวข้องใดๆทั้งสิ้น ทั้งนี้บริษัทเป็นเพียงตัวกลางและคอยบริการอำนวยความสะดวกให้แก่ผู้เดินทางเท่านั้น



โปรดทราบ...

การพิจารณาอนุมัติวีซ่าและระยะเวลาการพิจารณาขึ้นอยู่กับสถานทูตฯ เท่านั้น

บริษัทฯ ทำหน้าที่เป็นเพียงผู้ประสานงานในการจัดรวบรวมเอกสารและทำการนัดหมายให้เท่านั้น
ไม่สามารถแทรกแซงหรือเร่งรัดกระบวนการพิจารณาวีซ่าของสถานทูตฯ ได้

หากท่านไม่ได้รับการอนุมัติวีซ่า และ มีค่าใช้จ่ายต่างๆ ที่เกิดขึ้นจริง
เช่น ค่าตั๋วเครื่องบิน โรงแรมที่พัก ค่าเข้าชมสถานที่ ค่าวีซ่า ฯลฯ

ทางบริษัทฯ ขอสงวนสิทธิ์ในการคืนเงิน

ซึ่งทางบริษัทฯ ถือได้ว่าท่านได้รับทราบแล้วเมื่อทำการกรอกข้อมูลส่วนตัวและส่งกลับให้ทางบริษัทฯ