N.B.Holiday Tour

License No.51/00732

เลขที่ 126 หมู่ 9 ถ.เจริญรัฐ ต.นาวาน จ.เมืองเลย จ.เลย 4200

042-870-716(Office/Fax), 061-719-5459(Mobile)

kritchanat007@hotmail.com

www.nbholidaytour.com

เอ็น.บี.ฮอลิเดย์ ทัวร์

bornzaa007



วันเดินทาง	ราคา พักห้อง 2-3 ท่าน	ราคาเด็กอายุตั้งแต่ 2 ปี - ไม่เกิน 12 ปี (มีเตียง)	พักเดี่ยวเพิ่ม
17-22 มีนาคม 2570	31,999.-	31,999.-	5,000
24-29 มีนาคม 2570	31,999.-	31,999.-	5,000
31 มีนาคม - 5 เมษายน 2570	31,999.-	31,999.-	5,000

บิน FullService รวมตั๋วเครื่องบิน ไป-กลับ รวมทิปไกด์ และคนขับรถ ไม่ลงร้าน

BKK ---------- TFU		
ไฟล์ทบิน	เวลาออก	เวลาถึง
MU 5036	18.15 น.	22.25 น.

TFU ---------- BKK		
ไฟล์ทบิน	เวลาออก	เวลาถึง
MU 5035	15.05 น.	17.15 น.

วัน	รายการทัวร์	อาหาร เช้า	อาหาร กลางวัน	อาหาร ค่ำ	โรงแรม
1	สนามบินสุวรรณภูมิ – เฉิงตู สนามบินเทียนฝู่			✈	HILTON GRADEN INN HOTEL ★★★★ หรือเทียบเท่า
2	เฉิงตู- ซื่อกูเหนียงซาน (ภูเขาสี่ตรุณี) –หุบเขาชวงเฉียวโกว (รวมรถอุทยาน) – ตานปา	🍴	🍴	🍴	NEW SIGUNIANGSHAN ZHUANG ★★★★ หรือเทียบเท่า
3	ตานปา - คฤหาสน์ปราสาทผู้นำชนเผ่าทิเบต – หมู่บ้านธิเบตเจี๋ยวจวี - ป้อมปราการเผาเชียง	🍴	🍴	🍴	LANFENG HOTEL ★★★★ หรือเทียบเท่า
4	ตานปา - จินชวน – หุบเขาดอกสาลี่ - จุดชมวิว เสินเซียนเป่า - หม่าเอ่อร์คัง	🍴	🍴	🍴	HOWARD JOHNSON DUST SETTLEMENT ★★★★ หรือเทียบเท่า
5	หม่าเอ่อร์คัง – ตูเจียงเยี่ยน - รูปปั้นหมีแพนด้า – เฉิงตู – ถนนคนเดินซอยกว้างซอยแคบหรือไท่กู่หลี่	🍴	🍴	🍴	SPRING DOWNTOWN HOTEL ★★★★ หรือเทียบเท่า
6	ถนนคนเดินจิ่งหลี่ - สนามบินเทียนฝู่ – สนามบินสุวรรณภูมิ	🍴		✈	

รายการทัวร์ข้างต้นอาจมีการสลับปรับเปลี่ยนเพื่อความเหมาะสม

DAY1 : สนามบินสุวรรณภูมิ – เฉิงตู สนามบินเทียนฝู่







15.15 น. พร้อมกัน ณ สนามบินสุวรรณภูมิ อาคารผู้โดยสารขาออกชั้น 4 เคาน์เตอร์สายการบินไชน่าอีสเทิร์นแอร์ไลน์ **CHINA EASTERN AIRLINES (MU)**

หมายเหตุ :
การจัดที่นั่งของสายการบิน ไม่สามารถล็อคที่นั่งล่วงหน้าได้ อาจจะไม่ได้ที่นั่งติดกัน ซึ่งเป็นไปตามการจัดการและเงื่อนไขของสายการบิน **เคาน์เตอร์เช็คอินปิดบริการก่อนเวลาเครื่องออก 60 นาที และไม่มีประกาศเรียกผู้โดยสารขึ้นเครื่อง ดังนั้นผู้โดยสารจำเป็นต้องพร้อม ณ ประตูขึ้นเครื่องก่อนเวลาเครื่องออกอย่างน้อย 45 นาที

18.15 น. ออกเดินทางสู่นครคุนหมิง ประเทศจีนโดยเที่ยวบิน **MU 5036** มีบริการอาหารและเครื่องดื่มบนเครื่อง

(น้ำหนักกระเป๋าโหลดใต้ท้องเครื่อง ท่านละ 1 ใบ น้ำหนักรวมสูงสุดไม่เกิน 23 กิโลกรัม และถือขึ้นเครื่องได้อีกท่านละ 1 ใบ ไม่เกิน 5 กิโลกรัม)

22.25 น. เดินทางถึง ท่าอากาศยานเทียนฝู่ **นครเฉิงตู** (เวลาท้องถิ่นเร็วกว่าประเทศไทย 1 ชั่วโมง) เมืองเอกของมณฑลเสฉวน มณฑลแห่งนี้มีแม่น้ำ 4 สายไหลผ่าน จึงได้ชื่อว่า เสฉวน (Si Chuan) เป็นพื้นที่ที่อุดมสมบูรณ์จนได้รับฉายาว่าเป็น เมืองแห่งสรวงสวรรค์ และเป็นเมืองที่มีชื่อเสียงทางประวัติศาสตร์จากวรรณกรรมจีนเรื่องสามก๊ก หลังผ่านพิธีการตรวจเอกสารการเข้าเมืองแล้ว.....

นำส่งทุกท่านเข้าสู่ที่พัก ณ **HILTON GRADEN INN HOTEL** ระดับ 4 ดาวหรือเทียบเท่า



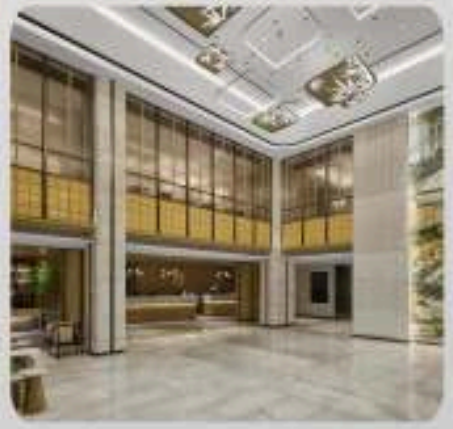

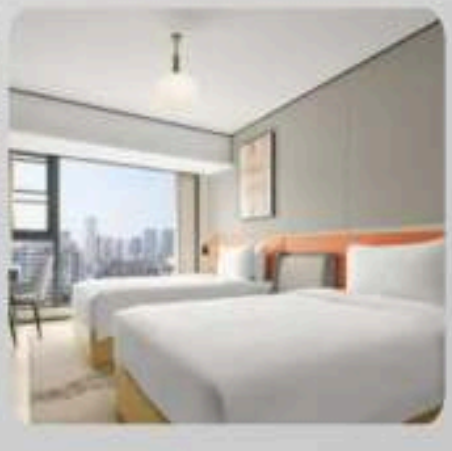

DAY2 : เฉิงตู- ซื่อกูเหนียงซาน (ภูเขาสี่ดรุณี) -หุบเขาชวงเฉียวโกว (รวมรถอุทยาน) – ตานปา (B/L/D)

ตอนเช้า | บริการอาหารเช้า ณ ห้องอาหารของโรงแรม

นำท่านเดินทางสู่ **อุทยานภูเขาสี่ดรุณี** หรือเรียกอีกชื่อว่า ซื่อกูเหนียงซาน (ใช้เวลาประมาณ 4 ชั่วโมง) ตั้งอยู่ในเขตปกครองตนเองอาป้า (ชาวเชียงและชาวทิเบต) เป็นภูเขาในกลุ่มแนวเขาฉงโหล โดยมียอดเขาสี่ลูกที่เรียงรายติดต่อกันไป ตั้งแต่ทิศเหนือถึงทิศใต้เป็นระยะ 3.5 กม.โดยมีชื่อของยอดเขาและความสูงจากระดับน้ำทะเลแบ่งเป็น ต้ากูเหนียงซาน (พี่คนโต) 5355 เมตร, เอ้อกูเหนียงซาน(น้องสอง) 5454 เมตร, ซานกูเหนียงซาน (น้องสาม) และซื่อกูเหนียงซาน(น้องสี่) 6250 เมตรเป็นยอดเขาสูงอันดับสองของเสฉวน (ยอดเขากงก้าซาน สูงเป็นอันดับ 1 สูง 7,556 เมตร) ชื่อเสียงของภูเขาสี่ดรุณีมาจากความสวยงามและยิ่งใหญ่ของภูเขาที่มีหิมะปกคลุมยอดทั้งปี, ผืนป่าอุดมสมบูรณ์, ทุ่งหญ้าเสมือนผืนพรม, ธารน้ำใสจากหิมะละลายในยามฤดูร้อน และได้รับสมญานามว่า แอลป์แห่งตะวันออก



ตอนกลางวัน | บริการอาหารกลางวัน ณ ภัตตาคาร





นำท่านนั่งรถของอุทยานขึ้นไปยังด้านบนของภูเขา .....ให้ท่านเดินเที่ยวชม และถ่ายภาพความงดงามแห่งฤดูกาล บริเวณ **หุบเขาชวงเฉียวโกว** หรือ หุบเขาสะพานคู่ มีระยะทางประมาณ 35 กม.มีทิวทัศน์ของภูเขาเป็นหลัก, ธารน้ำ,ทะเลสาบ, ท้องทุ่งหญ้ากว้างใหญ่ โดยมีฉากหลังเป็นยอดเขาปกคลุมด้วยหิมะ โดยเฉพาะช่วงฤดูหนาว พื้นที่โดยรอบๆยิ่งจะเต็มไปด้วยสีขาวของหิมะปกคลุมไปทั่วทั้งบริเวณ เมื่อย่างเข้าสู่ฤดูใบไม้ผลิหิมะจะค่อยๆละลายหายไป และสีสันของพรรณไม้จะกลับมาเขียวขจีในฤดูร้อน **หมายเหตุ: ความหนาแน่นและความฟูของหิมะในสี่ดรุณี ขึ้นอยู่กับฤดูกาลและสภาพอากาศในแต่ละช่วงเวลา**

...ได้เวลาสมควรนำท่านเดินทางไปยัง **ตานปา** (ใช้เวลาเดินทางประมาณ 2 ชั่วโมง)

ตอนค่ำ | บริการอาหารค่ำ ณ ภัตตาคาร

นำส่งทุกท่านเข้าสู่ที่พัก ณ **NEW SIGUNIANGSHAN ZHUANG** ระดับ 4 ดาวหรือเทียบเท่า



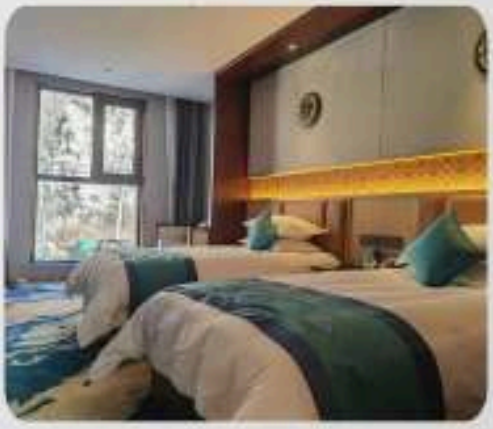

DAY3 : ตานปา - คฤหาสน์ปราสาทผู้นำชนเผ่าทิเบต – หมู่บ้านธิเบตเจี๋ยวจวี - ป้อมปราการเผาเชียง (B/L/D)

ตอนเช้า | บริการอาหารเช้า ณ ห้องอาหารของโรงแรม

นำท่านเดินทางไปชม **คฤหาสน์ปราสาทผู้นำชนเผ่าทิเบต** ตำบลวอรื่อ ในอดีตคฤหาสน์แห่งนี้คือศูนย์กลางอำนาจและที่พำนักของ เจ้าเมืองหรือหัวหน้าเผ่าทิเบตที่สืบทอดอำนาจทางสายเลือดและได้รับการแต่งตั้งจากฮ่องเต้ ลักษณะของอาคารเป็นทรงสี่เหลี่ยมผืนผ้าปิดล้อมสี่ด้าน สูง 5 ชั้น สร้างขึ้นจากหินและไม้ป่าดิบ โดยส่วนโครงสร้างไม้นั้นสร้างด้วยเทคนิคโบราณ ไม่ใช้ตะปูแม้แต่ตัวเดียว ภายในแบ่งเป็นห้องรับรองแขก ห้องโถงพิจารณาคดี คลังเก็บสมบัติ หอกลางที่เก็บรักษาคัมภีร์พุทธศาสนาทิเบตอันศักดิ์สิทธิ์ ไปจนถึงห้องพักส่วนตัวที่ตกแต่งอย่างหรูหราด้วยภาพวาดสีน้ำมันทิเบต แฝงไปด้วยกลิ่นอายความลึกลับและทรงอำนาจ




ตอนกลางวัน | บริการอาหารกลางวัน ณ ภัตตาคาร

นำท่านเดินทางไปยัง **หมู่บ้านทิเบตเจี๋ยจวี** ตั้งอยู่ในเขตตานปา ความสูงจากระดับน้ำทะเล 2,100 เมตร เป็นบ้านเรือนสไตล์ทิเบตที่สร้างอยู่บนเนินเขา จำนวนกว่าร้อยหลังคาสร้างลดหลั่นลงมาตามทางลาด อีกทั้งได้รับการยกย่องว่าเป็นหนึ่งในหมู่บ้านที่มีเอกลักษณ์ทางสถาปัตยกรรมและการวางตัวของหมู่บ้านที่กลมกลืนไปกับธรรมชาติ ตัวบ้านมักสร้างด้วยหินและไม้ สูงประมาณ 3-4 ชั้น ผนังบ้านด้านนอกทาด้วย สีขาว สะอาดตา ตัดด้วยสีแดงเข้มและสีน้ำตาล บริเวณขอบหน้าต่างและหลังคามักมีการแกะสลักลวดลายพื้นเมืองอย่างวิจิตร หลังคาบ้านมีลักษณะแบน และมีมุมแหลมเล็กๆ สี่มุมที่มักทาด้วยสีขาว สื่อถึงความศรัทธาและการปกป้องคุ้มครอง





นำท่านเดินทางชม **ป้อมปราการเผาเยียง** สถาปัตยกรรมป้อมปราการหินโบราณอายุมากกว่า 2,000 ปี ของชนกลุ่มน้อย "เผ่าเชียง" ได้รับการขนานนามจากนักโบราณคดีและนักท่องเที่ยวทั่วโลกว่าเป็น "สถาปัตยกรรมฟอสซิลที่มีชีวิต" และ "เขาวงกตหินแห่งตะวันออก" โดยมีเอกลักษณ์และบรรยากาศอันน่าอัศจรรย์ สิ่งสะดุดตาสิ่งแรกเมื่อเดินทางมาถึงคือ หอคอยสูงสังเกตการณ์ทรงเหลี่ยมตั้งตระหง่านท้าทายแรงโน้มถ่วง ตัวป้อมและบ้านเรือนทั้งหมดสร้างขึ้นจากหินและดินเหนียวท้องถิ่น โดยการนำหินมาจัดเรียงซ้อนกันด้วยภูมิปัญญาพื้นบ้าน ไม่มีการใช้ปูนซีเมนต์หรือแกนเหล็กใดๆ ในปัจจุบันป้อมแห่งนี้ยังมีชาวเผ่าเชียงอาศัยอยู่อย่างอบอุ่น

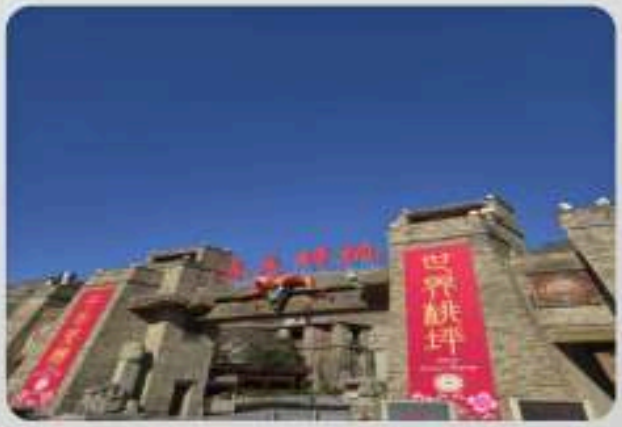



ตอนค่ำ | บริการอาหารค่ำ ณ ภัตตาคาร

นำส่งทุกท่านเข้าสู่ที่พัก ณ **LANFENG HOTEL** ระดับ 4 ดาวหรือเทียบเท่า





DAY4 : ตานปา - จินชวน –หุบเขาดอกสาลี่ - จุดชมวิวเสินเซียนเป่า - หม่าเอ่อร์คัง

(B/L/D)

ตอนเช้า | บริการอาหารเช้า ณ ห้องอาหารของโรงแรม

นำท่านเดินทางสู่ **จินชวน** (ใช้เวลาเดินทางประมาณ 2 ชั่วโมง 30 นาที) อำเภอเล็กๆ ที่ซ่อนตัวอยู่ในหุบเขาแม่น้ำต้าตู้ ของเขตปกครองตนเองอาป้า ทางตะวันตกของมณฑลเสฉวน ได้รับการยกย่องให้เป็นหนึ่งในเส้นทางท่องเที่ยวทางธรรมชาติและวัฒนธรรมที่โรแมนติกและงดงามแห่งหนึ่งของจีน

ตอนกลางวัน | บริการอาหารกลางวัน ณ ภัตตาคาร







นำท่านเดินทางสู่ **หุบเขาดอกสาลี่** ตั้งอยู่ที่ตำบลชาร์เอ่อร์ ครอบคลุมพื้นที่เพาะปลูกและหมู่บ้านโบราณกว้างขวางหลายสิบตารางกิโลเมตร ล้อมรอบด้วยทัศนียภาพของหมู่บ้านทิเบตจีและนาขั้นบันไดที่ถูกโอบล้อมด้วยดงต้นสาลี่โบราณสีขาวโพลนอย่างหนาแน่นที่สุด โดยมีสถานที่ห้ามพลาดคือ "จุดชมวิวเส้นเขียนเปา" เนินเขาธรรมชาติกลางที่ราบลุ่มแม่น้ำซึ่งนักท่องเที่ยวนิยมเดินขึ้นไปใน ชมทัศนียภาพที่สวยงามสะกดสายตาและได้รับการยกย่องว่าเหมือนหลุดออกมาจากภาพวาดพู่กันจีนโบราณ ****หมายเหตุ หุบเขาดอกสาลี่ ช่วงเดือนมีนาคม ดอกสาลี่อาจบานบางส่วนขึ้นอยู่กับสภาพอากาศในแต่ละปี หากอุณหภูมิไม่เหมาะสม ดอกอาจบานช้าหรือไม่บานเต็มที่ ทั้งนี้บริษัทฯ ขอสงวนสิทธิ์ในการปรับเปลี่ยนโปรแกรมตามความเหมาะสม โดยคำนึงถึงประโยชน์ของลูกค้าเป็นสำคัญ****

นำท่านเดินทางสู่ **หม่าเอ่อร์คัง** (ใช้เวลาเดินทางประมาณ 2 ชั่วโมง)

ตอนค่ำ | บริการอาหารค่ำ ณ ภัตตาคาร

นำส่งทุกท่านเข้าสู่ที่พัก ณ **HOWARD JOHNSON DUST SETTLEMENT** ระดับ 4 ดาวหรือเทียบเท่า

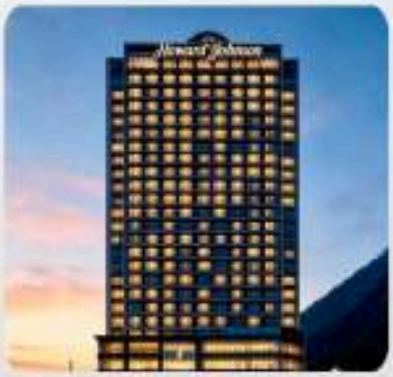

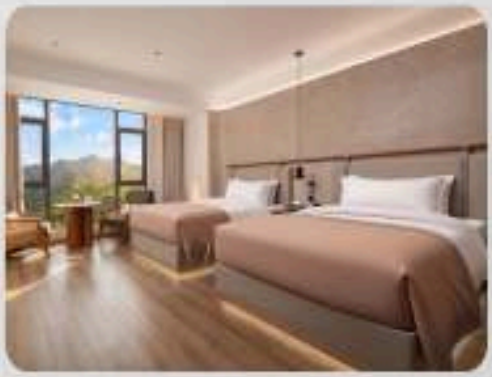

DAY5 : หม่าเอ่อร์คัง – ตูเจียงเยียน - รูปปั้นหมีแพนด้า – เฉิงตู – ถนนคนเดินซอยกว้างซอยแคบ หรือไก่กู่หลี่ (B/L/D)

ตอนเช้า | บริการอาหารเช้า ณ ห้องอาหารของโรงแรม

นำท่านเดินทางสู่ **ตูเจียงเยียน** (ใช้เวลาเดินทางประมาณ 4 ชั่วโมง 30 นาที) เมืองบริวารที่ตั้งอยู่ทางทิศตะวันตกเหนือของเฉิงตู โอบล้อมด้วยภูเขาและสายน้ำ มีอากาศบริสุทธิ์และมีความสำคัญทางประวัติศาสตร์อย่างมหาศาล

นำท่านชม **รูปปั้นหมีแพนด้า** ผลงานการออกแบบโดยศิลปินชาวอเมริกันชื่อ LAWRENCE ARGENT ตั้งอยู่ เมืองตูเจียงเยี่ยน ลักษณะเป็นหมีแพนด้ายักษ์ตัวอ้วนกลมสีขาวดำนอนหงายราบไปกับพื้นจัตุรัส ยกแขนข้างหนึ่งถือสมาร์ตโฟนขึ้นมาทำมุมถ่ายเซลฟี่ หน้าตาดูน่ารักและเป็นกันเอง ขนาดใหญ่โตสะดุดตา มองเห็นได้ชัดเจนจากระยะไกล

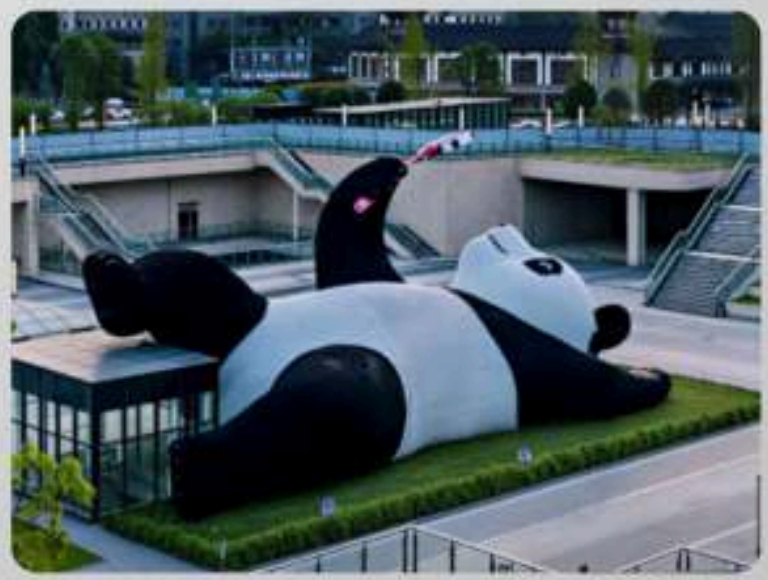

นำท่านเดินทางสู่ **เฉิงตู** (ใช้เวลาเดินทางประมาณ 1 ชั่วโมง) เมืองเอกของมณฑลเสฉวน เป็นหนึ่งในเมืองใหญ่ที่น่าอยู่ที่สุดในจีน เพราะขึ้นชื่อเรื่องวิถีชีวิตที่เน้นความสุขและไม่เร่งรีบ

ตอนกลางวัน | บริการอาหารกลางวัน ณ ภัตตาคาร

นำท่านไปยัง **ถนนความไจ่เซี่ยงจื่อ** หรือ ถนนซอยกว้างซอยแคบเดิมที่เป็นถนนโบราณสร้างขึ้นในสมัยราชวงศ์ชิงซอยกว้างเป็นที่อยู่ของผู้มีฐานะใช้รถม้าสัญจร ซอยจึงกว้าง ส่วยซอยแคบใช้เป็นทางเดินสัญจรของคนทั่วไป ต่อมารัฐบาลได้ทำการปรับปรุงและซ่อมแซมอาคารใหม่ในสถาปัตยกรรมแบบจีนโบราณ แต่การตกแต่งภายในเป็นแบบสมัยใหม่ กลายเป็นถนนคนเดินของเฉิงตูที่ได้รับความนิยมจากนักท่องเที่ยว บรรยากาศของสองฝั่งถนนคนเดินที่มีซอย 3 ซอยยาวประมาณ 400 เมตร เต็มไปด้วยร้านค้าเล็กๆ ตั้งเรียงรายตามตรอกซอย ให้ท่านได้เดินเที่ยวชมอย่างเพลิดเพลิน ทั้งร้านหนังสือ, ร้านชา-คาเฟ่, บาร์, เสื้อผ้า รวมถึงPOP MART ร้านอาร์ตทอยชื่อดังอย่างที่กำลังได้รับความนิยมเป็นอย่างมาก





หรือ นำท่านเดินทางไปยัง **ถนนคนเดินไท่กู่หลี่** หรือ ไท่กู่หลี่เฉิงตู แหล่งช้อปปิ้ง สถานบันเทิง และไลฟ์สไตล์ยอดนิยมใจกลางเมืองเฉิงตู มณฑลเสฉวน ประเทศจีน ขึ้นชื่อเรื่องบรรยากาศที่ทันสมัย โดดเด่นด้วยสถาปัตยกรรมแบบผสมผสานระหว่างประเทศจีน ขึ้นชื่อเรื่องบรรยากาศที่ทันสมัย โดดเด่นด้วยสถาปัตยกรรมแบบผสมผสานระหว่างตะวันออกและตะวันตก ไท่กู่หลี่สร้างขึ้นบนพื้นที่ที่เคยเป็นวัดโบราณในอดีต ปัจจุบันกลายเป็นแหล่งรวมแบรนด์ดังระดับโลก ร้านอาหารชั้นเลิศ คาเฟ่สุดชิค บาร์สุดคึกคัก โรงภาพยนตร์ทันสมัย และพื้นที่จัดกิจกรรมต่างๆ มากมาย เหมาะสำหรับการเดินเล่น ช้อปปิ้ง ทานอาหาร ดื่มด่ำกับบรรยากาศ และสัมผัสวัฒนธรรมท้องถิ่น





ตอนค่ำ | บริการอาหารค่ำ ณ ภัตตาคาร

นำส่งทุกท่านเข้าสู่ที่พัก ณ **SPRING DOWNTOWN HOTEL** ระดับ 4 ดาวหรือเทียบเท่า



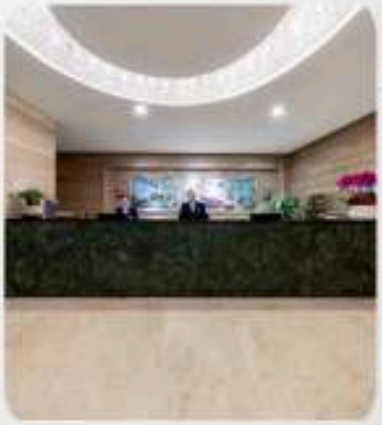

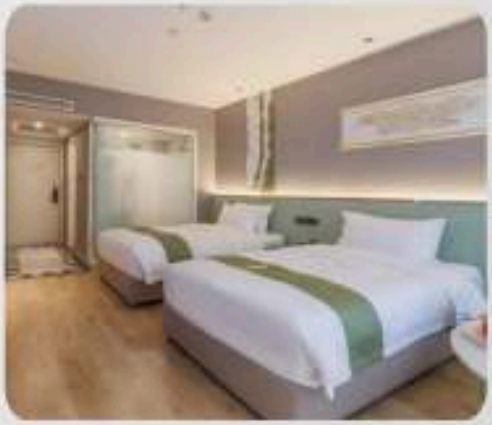

DAY6 : ถนนคนเดินจิ่งหลี - สนามบินเทียนฝู่ - สนามบินสุวรรณภูมิ

(B/-/-)

ตอนเช้า | บริการอาหารเช้า ณ ห้องอาหารของโรงแรม

นำท่านเดินทางสู่ **ถนนคนเดินจิ่งหลี** ถนนคนเดินสไตล์จีนโบราณยุคราชวงศ์ชิงที่คึกคักและมีประวัติศาสตร์ยาวนานกว่า 1,800 ปี ขึ้นชื่อเรื่องสถาปัตยกรรมสวยงาม โคมแดง อาหารเสฉวนพื้นเมือง ของที่ระลึก และการแสดงวัฒนธรรม ตั้งอยู่ติดกับศาลเจ้าสามก๊ก อีกทั้งยังรวมสตรีทฟู้ดเสฉวนรสจัดจ้าน เช่น หม่าล่าถัง, เต้าหู้เหม็น, และขนมพื้นเมือง





ได้เวลาสมควร นำท่านเดินทางไปยัง **สนามบินเทียนฝู่ เฉิงตู**



15.05 น. ออกเดินทางกลับโดยเที่ยวบินที่ **MU 5035** มีบริการอาหารและเครื่องดื่ม

17.15 น. เดินทางถึง **สนามบินสุวรรณภูมิ** กรุงเทพฯโดยสวัสดิภาพ และความประทับใจ

ขอบคุณทุกความไว้วางใจ

ขอบพระคุณลูกค้าทุกท่านที่ เป็นส่วนหนึ่งของการเดินทางในครั้งนี้ เราหวังว่าทุกท่านจะได้รับทั้งความสุข รอยยิ้ม ความประทับใจ และความทรงจำดี ๆ กลับบ้านไปอย่างเต็มหัวใจ
หากมีสิ่งใดบกพร่อง ทางทีมงานขออภัยมา ณ โอกาสนี้ และจะนำทุกคำแนะนำไปพัฒนาการบริการให้ดียิ่งขึ้นครับ/ค่ะ

อัตรานี้รวม

1. ตั๋วเครื่องบินเส้นทาง กรุงเทพฯ- เฉิงตู -กรุงเทพฯ
   " กระเป๋าสัมภาระน้ำหนักไม่เกิน 23 กก. และ กระเป๋าถือขึ้นเครื่องบิน 1 ใบน้ำหนักไม่เกิน 5 กก. "
2. ที่พักโรงแรมตามรายการ พักห้องละ 2-3 ท่าน



TWIN BED
เตียงคู่



DOUBLE BED
เตียงเดี่ยว



OR



TWIN EXTRA BED
-เตียงเสริม

3. อาหารตามที่ระบุในรายการ (สงวนสิทธิ์ในการสลับมื้อหรือเปลี่ยนแปลงเมนูตามสถานการณ์)
4. ค่ารถโค้ชนำเที่ยวตามที่ระบุในรายการ
5. ค่าธรรมเนียมเข้าชมสถานที่
6. ค่าน้ำดื่มบนรถวันละ 1 ขวด/ท่าน
7. ค่าทิปไกด์ท้องถิ่น, คนขับรถ และหัวหน้าทัวร์
8. ค่าประกันภัยอุบัติเหตุระหว่างการเดินทางวงเงิน 1 ล้านบาท (เงื่อนไขเป็นไปตามกรมธรรม์)



ข้อตกลงคุ้มครอง (Insuring Agreement) ไม่จำกัดอายุผู้เข้าประกันภัย (No age limit)	จำนวนเงินเอาประกันภัย (บาท) Sum Insured (Baht.)
1.เสียชีวิต สูญเสียอวัยวะ สายตา หรือทุพพลภาพถาวรสิ้นเชิง ต่อคน PA (Loss of life, dismemberment, loss of sight or total permanent disability per person	1,000,000
2.การรักษาพยาบาลค่ารักษาพยาบาลที่เกิดจากอุบัติเหตุ ผู้เอาประกันภัยได้รับ Medical expenses due to accident, limit per person and per period of insurance	500,000
3.1 การขนย้ายผู้เอาประกันภัยกลับภูมิลำเนา หรือกลับมารักษาต่อในประเทศไทย ค่าเดินทางไปเยี่ยมผู้เอาประกันภัย ค่าเดินทางกลับสำหรับผู้เอาประกันภัยและเพื่อนร่วมเดินทางที่เดินทางกลับพร้อมกัน ค่าเดินทางไปรับศพกลับภูมิลำเนา ในกรณีเสียชีวิต ตามข้อ 2.1 Evacuation expense from injury, return transport of insured to residence or to suitable hospital closest to residence, incl. appropriate car ambulance from event place to hospital (included in no.2 sum insured)	100,000
3.2 ค่าใช้จ่ายทางการแพทย์ในการรักษาพยาบาลจากการบาดเจ็บ ตามผู้เอาประกันภัยได้รับจากข้อ 2.1 Medical expenses due to 1st of Transaction, limit per person and per period of insurance, (included in no.2 sum insured)	30,000
3.3 คุ้มครองพิเศษ ค่าใช้จ่ายทางการแพทย์ จากอุบัติเหตุขณะการเล่นสกี, การเล่นน้ำ (snorkeling), ปีนเขาการเดินป่า, ขับขี่จักรยานยนต์ไม่เกิน 50 cc. ขับขี่จักรยานยนต์ขนาดเกิน 50 cc. ขึ้นไป ตามข้อ 2.1 Special coverage : Medical expenses arising from accident from skiing, snorkeling, speed boat, banana boat, jet ski, use boating (pulled by speed boat), sea walker, per each accident (included in no.2 sum insured)	คุ้มครอง Covered
3.4 ค่าใช้จ่ายในการขนส่งศพผู้เอาประกันภัยกลับภูมิลำเนา Repatriation expenses for mortal remains	100,000
4.ค่าการบินพิเศษ ค้นหาและช่วยชีวิต Flood grounding	100,000
5.ค่าชดเชยรายได้จากการรักษาตัวในโรงพยาบาลของผู้เอาประกันภัย (สูงสุด 30 วัน) Hospital income benefit from injury - standard and optional per day (max 30 days)	800
เบี้ยประกันภัยต่อท่าน / Premium per person	25 บาท Baht.

อัตราไม่นี้รวม

1. ค่าใช้จ่ายส่วนตัว เช่น อาหารและเครื่องดื่มที่สั่งเพิ่มพิเศษ, โทรศัพท์, โทรสาร, อินเตอร์เน็ต,มินิบาร์และอื่นๆที่ไม่ได้ระบุในรายการ
2. ค่าส่วนต่างน้ำหนักกระเป๋าสัมภาระเกิน 23ก.ก.
3. ค่าภาษีมูลค่าเพิ่ม 7% และ ภาษีบริการ 3%(กรณีนิติบุคคล)
4. ค่าใช้จ่ายอันเกิดจากความล่าช้าของสายการบิน, อุบัติภัยทางธรรมชาติ, การประท้วง, การก่อการจลาจล, การนัดหยุดงาน, ซึ่งอยู่เหนือความควบคุมของบริษัท
5. ค่าใช้จ่ายอันเกิดจากการถูกปฏิเสธไม่ให้ออก และเข้าเมืองจากเจ้าหน้าที่ตรวจคนเข้าเมือง เจ้าหน้าที่กรมแรงงานทั้งในประเทศไทย และต่างประเทศ ซึ่งอยู่นอกเหนือความควบคุมของบริษัท

เงื่อนไขการจอง

1.กรุณาวางเงินมัดจำท่านละ 10,000 บาท /15,000 บาท (ช่วงเทศกาล) ภายใน 3 วันหลังการจอง
2.ค่าทัวร์ส่วนที่เหลือชำระ 30 วันก่อนเดินทาง (นับรวมวันเสาร์และวันอาทิตย์)
3.กรณีจองน้อยกว่าวันเดินทาง 30 วัน บริษัท ขอสงวนสิทธิ์เก็บค่าทัวร์เต็มจำนวนในวันที่จองเท่านั้น
4.กรณีที่ท่านชำระค่าทัวร์ทั้งหมดแล้ว หรือบางส่วนบริษัท ถือว่าท่านได้ยอมรับเงื่อนไขและข้อตกลงต่างที่ได้ระบุไว้ทั้งหมดนี้แล้ว

เงื่อนไขการยกเลิกการเดินทาง

ตามประกาศคณะกรรมการธุรกิจนำเที่ยวและมัคคุเทศก์

เรื่อง หลักเกณฑ์เกี่ยวกับกำหนดอัตราการจ่ายเงิน ค่าบริการคืนให้แก่นักท่องเที่ยว พ.ศ. 2563

1. แจ้งยกเลิกก่อนการเดินทางล่วงหน้า 30 วันขึ้นไปรวมเสาร์อาทิตย์ (ไม่นับวันเดินทาง) ก่อนวันนำเที่ยว คืนเงินทั้งหมดที่เหลือหลังหักค่าใช้จ่ายที่เกิดขึ้นจริง เช่นค่าวีซ่า ค่ามัดจำบัตรโดยสารของสายการบิน และค่าใช้จ่ายที่จำเป็นอื่นๆ
2. แจ้งยกเลิกก่อนการเดินทาง 15-29 วัน (ไม่นับวันเดินทาง) คืนเงิน 50 %ของค่าทัวร์ หลังหักค่าใช้จ่ายที่เกิดขึ้นจริง
3. แจ้งยกเลิกก่อนเดินทาง 0-14 วัน (ไม่นับวันเดินทาง) ขอสงวนสิทธิ์ ไม่คืนเงินค่าทัวร์ทั้งหมด
4. แจ้งยกเลิกในกรณีที่ท่านชำระเงินผ่านบัตรเครดิตเข้ามา จะไม่สามารถยกเลิกทัวร์ได้ แต่จะเก็บไว้ในรูปแบบเครดิต ซึ่งท่านสามารถนำเครดิตนี้ไปใช้ในการซื้อทัวร์ครั้งถัดไปกับทางบริษัท
5. การยกเลิกการเดินทาง ผู้จองต้องแจ้งเป็นลายลักษณ์อักษรเข้ามาทางอีเมลล์ หรือ ช่องทางการติดต่อของบริษัท

เงื่อนไขการออกเดินทาง

1. คณะเดินทางจำเป็นต้องมีขั้นต่ำ 15 ท่าน หากต่ำกว่ากำหนด คณะจะไม่สามารถเดินทางได้ แต่หากผู้เดินทางทุกท่านยินดีที่จะชำระค่าบริการเพิ่มเพื่อให้คณะออกเดินทางได้ ทางบริษัทยินดีที่จะประสานงาน เพื่อให้ทุกท่านเดินทางตามความประสงค์ต่อไป และทางบริษัทขอสงวนสิทธิ์ในการงดออกเดินทาง หรือ เลื่อนการเดินทางไปในพีเรียดวันอื่นต่อไป โดยทางบริษัทฯ จะแจ้งให้ท่านทราบล่วงหน้าอย่างน้อย 10 วันก่อนเดินทางเพื่อวางแผนการเดินทางใหม่อีกครั้ง ทั้งนี้ กรุณาอย่าเพิ่งคอนเฟิร์มลางาน
2. บริษัทขอสงวนสิทธิ์ในการเก็บค่าใช้จ่ายทั้งหมด กรณีที่ท่านยกเลิกการเดินทางและมีผลให้คณะเดินทางไม่ครบตามจำนวนที่บริษัท กำหนดไว้ (15 ท่าน)เนื่องจากเกิดความเสียหายต่อทางบริษัท และผู้เดินทางคนอื่นๆ ในคณะเดียวกัน บริษัทฯต้องนำไปชำระค่าเสียหายต่างๆจากการยกเลิกของท่าน

เงื่อนไขอื่นๆ

1. รายการและราคาสามารถเปลี่ยนแปลงได้ตามเหมาะสมโดยไม่ต้องแจ้งให้ทราบล่วงหน้าขึ้นอยู่กับประกาศเปลี่ยน แปลงราคาของสายการบิน
และอัตราแลกเปลี่ยน
2. หากท่านถูกปฏิเสธการเข้า – ออกเมืองด้วยเหตุผลทางการเมือง หรือเหตุผลใดๆก็ตาม ซึ่งอยู่นอกเหนือความรับผิดชอบของบริษัทฯ บริษัทฯไม่คืนเงิน และไม่มีการจ่ายค่าชดเชยให้แก่ท่าน ไม่ว่ากรณีใดๆ (ไม่ว่าทั้งหมดหรือบางส่วน) รวมทั้งเหตุสุดวิสัย เช่น ภัยธรรมชาติต่างๆ การนัดหยุดงาน, การสไตร์ค์, ปัญหาอันเนื่องมาจากสุขภาพส่วนบุคคล, ปัญหาความล่าช้าของสายการบิน, การยกเลิกเที่ยวบินหรือการเปลี่ยนแปลงเที่ยวบินอันเนื่องมาจากสายการบิน
3. ค่าบริการที่ท่านชำระเป็นการชำระแบบเหมาขาด และบริษัทได้ชำระให้กับตัวแทนแต่ละแห่งแบบเหมาขาดเช่นกัน หากท่านมิได้ก่อเกี่ยวตามรายการ หรือไม่ใช้บริการส่วนหนึ่งส่วนใด ท่านจะขอค่าบริการคืนไม่ได้
4. กรุ๊ปที่เดินทางช่วงหน้าเทศกาลที่ต้องการรับตั๋วจำกับสายการบิน หรือผ่านตัวแทนทั้งในและต่างประเทศ รวมไปถึงเที่ยวบินพิเศษ Charter flight, Extra flight จะไม่มีการคืนเงินมัดจำหรือเงินค่าทัวร์ทั้งหมด
5. สำหรับท่านที่จะออกตั๋วเครื่องบินภายในประเทศ, ตั๋วรถไฟ, ตั๋วรถทัวร์กรุณาสอบถามเจ้าหน้าที่ทุกครั้งก่อนทำการออกตั๋ว เพื่อยืนยันว่า
ทัวร์คณะที่ท่านจองไว้สามารถออกเดินทางได้หรือไม่ หรือสายการบินมีการปรับเปลี่ยนเที่ยวบินหรือเวลาบินหรือไม่ หากท่านออกบัตรโดยสาร
โดยไม่ได้รับการยืนยันจากบริษัทฯ แล้วปรากฏว่าทัวร์คณะนั้นยกเลิก หรือสายการบินเปลี่ยนแปลงเวลาบิน และเที่ยวบิน บริษัทฯไม่รับผิดชอบ
ค่าใช้จ่ายใดๆ เพราะถือว่าท่านได้ยอมรับเงื่อนไขดังกล่าวแล้ว
6. กรุณาตรวจสอบพาสปอร์ตของท่านก่อนออกเดินทางทุกครั้งว่า หน้งสือเดินทางต้องไม่มีการชำรุด เปียกน้ำ การขีดเขียนรูปต่างๆ หรือมีตราประทับลวดลายการ์ตูน ที่ไม่ใช่การประทับตราอย่างเป็นทางการของประเทศนั้นๆ หากเจ้าหน้าที่ตรวจคนเข้าเมืองปฏิเสธการเข้าหรือ ออกเมืองของท่าน ทางบริษัทไม่รับผิดชอบใดๆทั้งสิ้น
7. กรณีที่มี "คดีความ" ที่ไม่อนุญาตให้เดินทางออกนอกประเทศได้กรุณาตรวจสอบก่อนการจองทัวร์ว่าท่านสามารถเดินทางออกประเทศได้หรือไม่ ซึ่งเป็นสิ่งที่อยู่นอกเหนือการควบคุมของบริษัท ถ้าไม่สามารถเดินทางได้ทางบริษัทไม่ขอรับผิดชอบใดๆทั้งสิ้น
8. กรณีหญิงตั้งครรภ์ เดินทาง ท่านต้องมีใบรับรองแพทย์ระบุชัดเจนว่าสามารถเดินทางออกนอกประเทศได้ รวมถึงอายุครรภ์ที่ชัดเจนซึ่งเป็นสิ่งที่อยู่นอกเหนือการควบคุมของบริษัท ทางบริษัทไม่ขอรับผิดชอบใดๆทั้งสิ้น
9. เมื่อท่านตกลงชำระเงินมัดจำหรือค่าทัวร์ทั้งหมดกับทางบริษัทฯ แล้วทางบริษัทฯจะถือว่าท่านได้ยอมรับเงื่อนไขและข้อตกลงต่างๆ ทั้งหมด

ข้อมูลเพิ่มเติมเรื่องตั๋วเครื่องบิน

1. ในการเดินทางเป็นหมู่คณะ ผู้โดยสารจะต้องเดินทางไป-กลับพร้อมกัน หากต้องการเลื่อนวันเดินทางกลับ ท่านจะต้องชำระค่าใช้จ่ายส่วนต่างที่สายการบิน และบริษัททัวร์เรียกเก็บ
2. การจัดที่นั่งของกรุ๊ป เป็นไปโดยสายการบินเป็นผู้กำหนด ซึ่งทางบริษัทฯ ไม่สามารถเข้าไปแทรกแซงได้
3. 3นกรณียกเลิกการเดินทาง และได้ดำเนินการ ออกตั๋วเครื่องบินไปแล้ว (กรณีที่ตั๋วสามารถทำ REFUNDได้) ผู้เดินทางต้องรอ REFUND ตามระบบของสายการบินเท่านั้น

ข้อมูลเพิ่มเติมเรื่องโรงแรมที่พัก

1. เนื่องจากการวางแปลนห้องพักของแต่ละโรงแรมแตกต่างกัน จึงอาจทำให้ห้องพักแบบห้องเดี่ยว (Single) และห้องคู่ (Twin/Double) และห้องพักแบบ 3 ท่าน (Twin+Extra Bed) ห้องพักอาจจะไม่ติดกัน
2. กรณีที่มีงานจัดประชุมนานาชาติ (Trade Fair) หรือเทศกาล เป็นผลให้ค่าโรงแรมสูงขึ้นมากและห้องพักอาจเต็ม บริษัทฯขอสงวนสิทธิ์ในการปรับเปลี่ยนเพื่อให้เกิดความเหมาะสม

การเดินทางเป็นครอบครัว

หากท่านเดินทางเป็นครอบครัวใหญ่ หรือเดินทางพร้อมสมาชิกในครอบครัวที่ต้องได้รับการดูแลเป็นพิเศษ (Wheelchair), เด็ก, และผู้สูงอายุ มีโรคประจำตัว ไม่สะดวกในการเดินท่องเที่ยวติดต่อกัน ท่านและครอบครัวต้องให้การดูแลสมาชิกภายในครอบครัวของท่านเอง เนื่องจากการเดินทางเป็นหมู่คณะ หัวหน้าทัวร์มีความจำเป็นต้องดูแลคณะทัวร์ทั้งหมด

ความรับผิดชอบ

บริษัทเป็นเพียงตัวแทนการท่องเที่ยว สายการบินและตัวแทนการท่องเที่ยวในต่างประเทศซึ่งไม่อาจรับผิดชอบต่อความเสียหายต่างๆ ที่อยู่เหนือการควบคุมของเจ้าหน้าที่บริษัทฯ อาทิ การนัดหยุดงาน การจลาจล เปลี่ยนแปลงเที่ยวบินหรือกำหนดเวลาในตารางบิน ภัยธรรมชาติ ฯลฯ หรือค่าใช้จ่ายเพิ่มเติมที่เกิดขึ้น ทั้งทางตรง หรือทางอ้อม เช่น การเจ็บป่วย การถูกทำร้าย การสูญหาย ความล่าช้า หรือ จากอุบัติเหตุต่างๆ ฯลฯ หรือต่อการตอบปฏิเสธการเข้าและออกเมืองของเจ้าหน้าที่ตรวจคนเข้าหรือออกเมือง อันเนื่องมาจากมีสิ่งผิดกฎหมาย หรือเอกสารการเดินทางไม่ถูกต้อง หรือการถูกปฏิเสธในกรณีอื่นๆ